17.01.2026 [Sa] | **Seite:** 1/14 | **Gedruckt:** 16.01.2026 19:34 | Rhätische Bahn

FZG	Von	Nach
647 (101) 178 km	1172 101 CH	TR611 :2 218 CH
649 (101) 356 km	TR RTZ4 455 CH	1117 101 CH
646 (102) 534 km	1168 102 CH	1121 102 CH
648 (103) 534 km	1169 103 SMOR	1116 103 SMOR
644 (104) 534 km	1173 104 SMOR	1120 104 SMOR
641 (105) 534 km	1165 105 SMOR	1124 105 SMOR
645 (106) 0 km	5164 106 LQGB	BR641 :2 106 LQ
626 (107) 0 km	7363 107 SAME	BR641 :1 107 SAME
652 (109) 612 km	200 109 SELF	212 109 SAAV

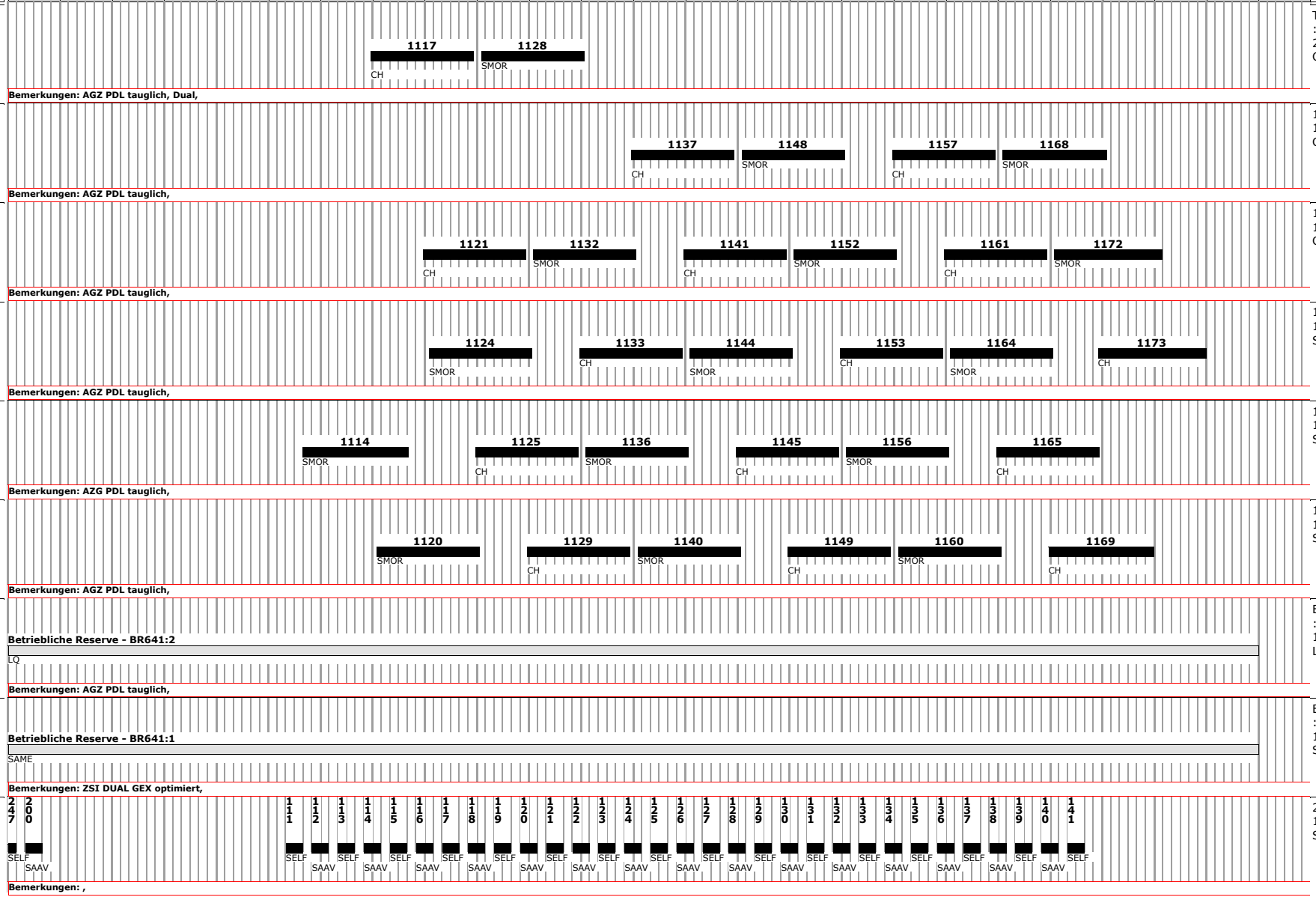

17.01.2026 [Sa] | **Seite:** 2/14 | **Gedruckt:** 16.01.2026 19:34 | Rhätische Bahn

FZG	Von	Nach
650 (110) 730 km	143 110 SAAV	111 110 SELF
611 (202) 129 km	5972 202 SAME	BR611 :12 202 SAME
633 (203) 367 km	5766 203 LQGB	5543 LQ
614 (204) 175 km	5567 204 CH	BR611 :4 204 CH
615 (205) 100 km	5154 LQGB	BR611 :8 205 LQ
631 (206) 0 km	5120 206 LQGB	BR611 :5 206 LQ
632 (207) 289 km	902 207 CH	902 207 CH
612 (208) 0 km	5140 208 LQGB	BR611 :7 208 LQ
621 (210) 0 km	5154 210 LQGB	BR611 :3 210 LQ

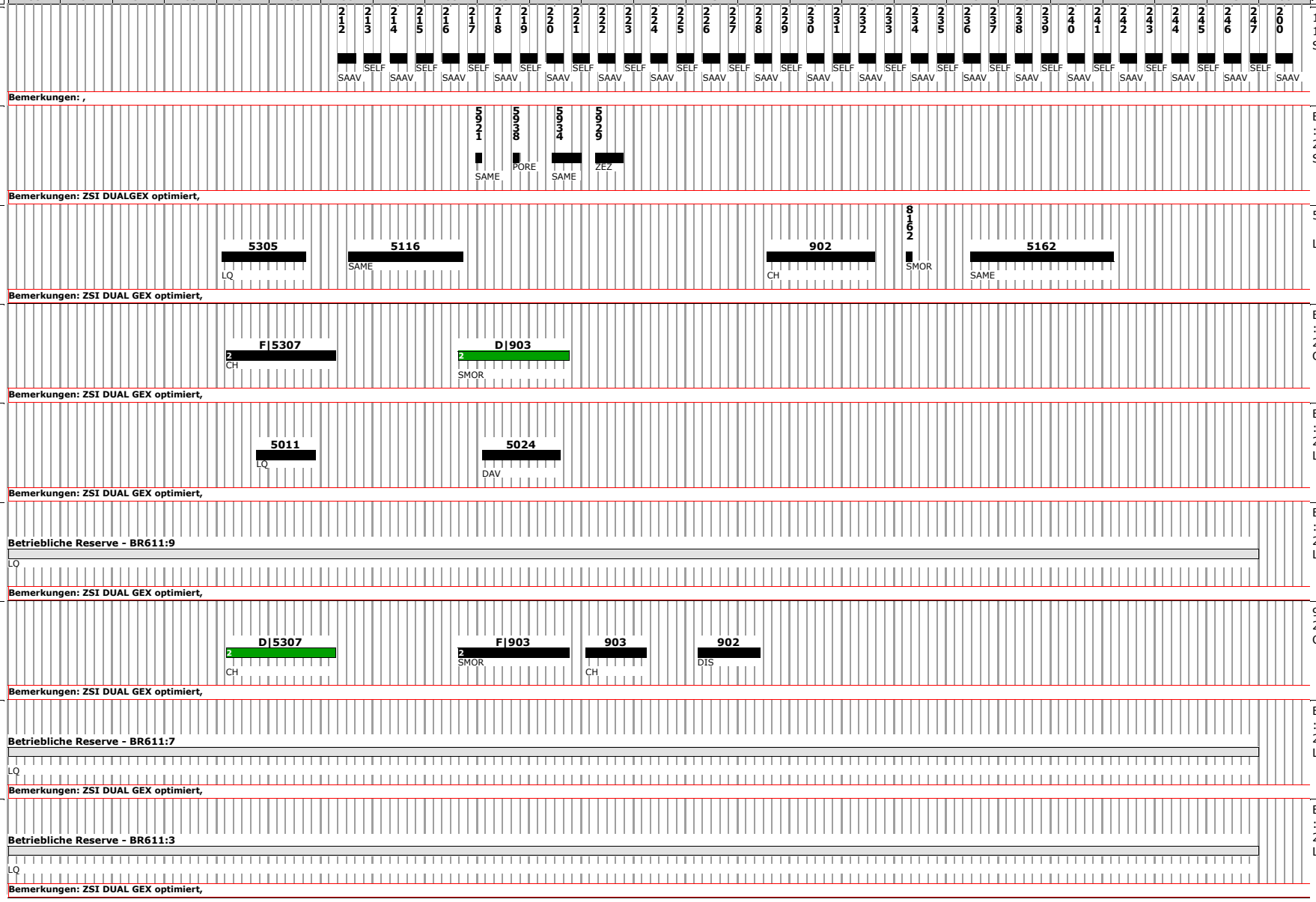

FZG	Von	Nach
630 (211) 0 km	5742 211 LQGB	BR611 :11 211 LQ
625 (212) 275 km	867 212 SAME	830 212 SAME
624 (219) 0 km	7363 x_Doppeltraktion SAME	TR611 :3 219 SAME
3102 (301) 613 km	1594 301 CH	9513 LQ
3103 (302) 552 km	1584 302 CH	1536 302 CH
3101 (303) 583 km	1592 303 CH	1577 303 CH
3104 (304) 668 km	1582 304 LQ	1574 304 CH
3133 (305) 0 km	-	BR RTZ3 448 LQ
3114 (401) 470 km	1869 401 DAV	1016 401 DAV

630
Betriebliche Reserve - BR611:10
LQ
Bemerkungen: ZSI DUAL GEX optimiert,

625
830 (SAME) 827 (BEBR) 834 (PRED) 831 (BEBR) 838 (PRED) 835 (BEBR) 842 (PRED) 839 (BEBR) 846 (PRED) 843 (BEBR) 850 (PRED) 847 (BEBR) 854 (PRED) 855 (BEBR) 862 (PRED) 859 (BEBR) 866 (PRED) 863 (BEBR) 870 (PRED) 867 (BEBR)
Bemerkungen: ZSI DUAL GEX optimiert,

624
Technische Reserve - TR611:3
SAME
Bemerkungen: ZSI DUAL,

3102
1589 (CH) 1594 (THS) 1535 (CH) 1574 (THS) 1503 (SCRS) 1504 (RHAE) 1507 (SCRS) 1508 (RHAE) 1511 (SCRS) 1512 (RHAE) 1515 (SCRS) 1516 (RHAE) 1519 (SCRS) 1520 (RHAE) 1523 (SCRS) 1524 (RHAE) 1527 (SCRS) 1582 (RHAE)
Bemerkungen: SW 291801,

3103
1534 (CH) 1539 (LQ) 1540 (THS) 1545 (SCRS) 1546 (THS) 1551 (SCRS) 1552 (THS) 1557 (SCRS) 1558 (THS) 1563 (SCRS) 1588 (THS) 1777 (CH) 8778 (ILZ)
Bemerkungen: SW 210002, nur im Solo Betrieb SBahn,

3101
1592 (THS) 1570 (CH) 1579 (LQ) 1536 (THS) 1541 (SCRS) 1542 (THS) 1547 (SCRS) 1548 (THS) 1553 (SCRS) 1554 (THS) 1559 (SCRS) 1560 (THS) 1583 (SCRS) 1589 (CH) 1594 (THS)
Bemerkungen: SW 291801,

3104
1575 (LQ) 1576 (THS) 1505 (SCRS) 1506 (RHAE) 1509 (SCRS) 1510 (RHAE) 1513 (SCRS) 1514 (RHAE) 1517 (SCRS) 1518 (RHAE) 1521 (SCRS) 1522 (RHAE) 1525 (SCRS) 1526 (RHAE) 1529 (SCRS) 1586 (RHAE) 1587 (CH) 1592 (THS)
Bemerkungen: SW 210002, nur im Solo Betrieb SBahn,

3133
Technische Reserve - TR STZ
LQ
Bemerkungen: Champagner, steht verkehrt,

3114
4815 (DAV) 4822 (FILI) 1822 (DAV) B102 (3 KLO) D129 (4 LQ) D129 (2 KLO) F1836 (2 DAV) C1036 (4 KLO) D1043 (4 LQ) D1843 (2 KLO) 4843 (DAV) 4850 (FILI) F1850 (2 DAV) C1050 (4 KLO) D1057 (4 LQ) D1857 (2 KLO) F1864 (2 DAV) C1064 (4 KLO) D1071 (2 LQ) D1871 (2 KLO)
Bemerkungen: steht verkehrt, ,

FZG	Von	Nach	Bemerkungen
3148 (402) 423 km	1076 402 LQ	1314 402 SMOR	Bemerkungen: , steht verkehrt,
3159 (403) 494 km	1184 403 SAME	BR RTZ6 451 SAME	Bemerkungen: , steht verkehrt,
3142 (404) 567 km	1180 404 SAME	1717 404 CH	Bemerkungen: steht verkehrt, ,
3162 (405) 457 km	1861 405 DAV	1025 405 LQ	Bemerkungen: ,
3124 (406) 480 km	4759 406 DIS	1023 406 LQ	Bemerkungen: , steht verkehrt,
3129 (407) 519 km	1765 407 DIS	1163 407 CH	Bemerkungen: ,
3138 (408) 0 km	1869 421 DAV	TR RTZ2 453 DAV	Betriebliche Reserve - BR RTZ7 Bemerkungen: , steht verkehrt,
3115 (409) 468 km	-	1023 409 LQ	Bemerkungen: , steht verkehrt,
3145 (410) 549 km	1176 410 CH	1907 410 SAME	Bemerkungen: ,

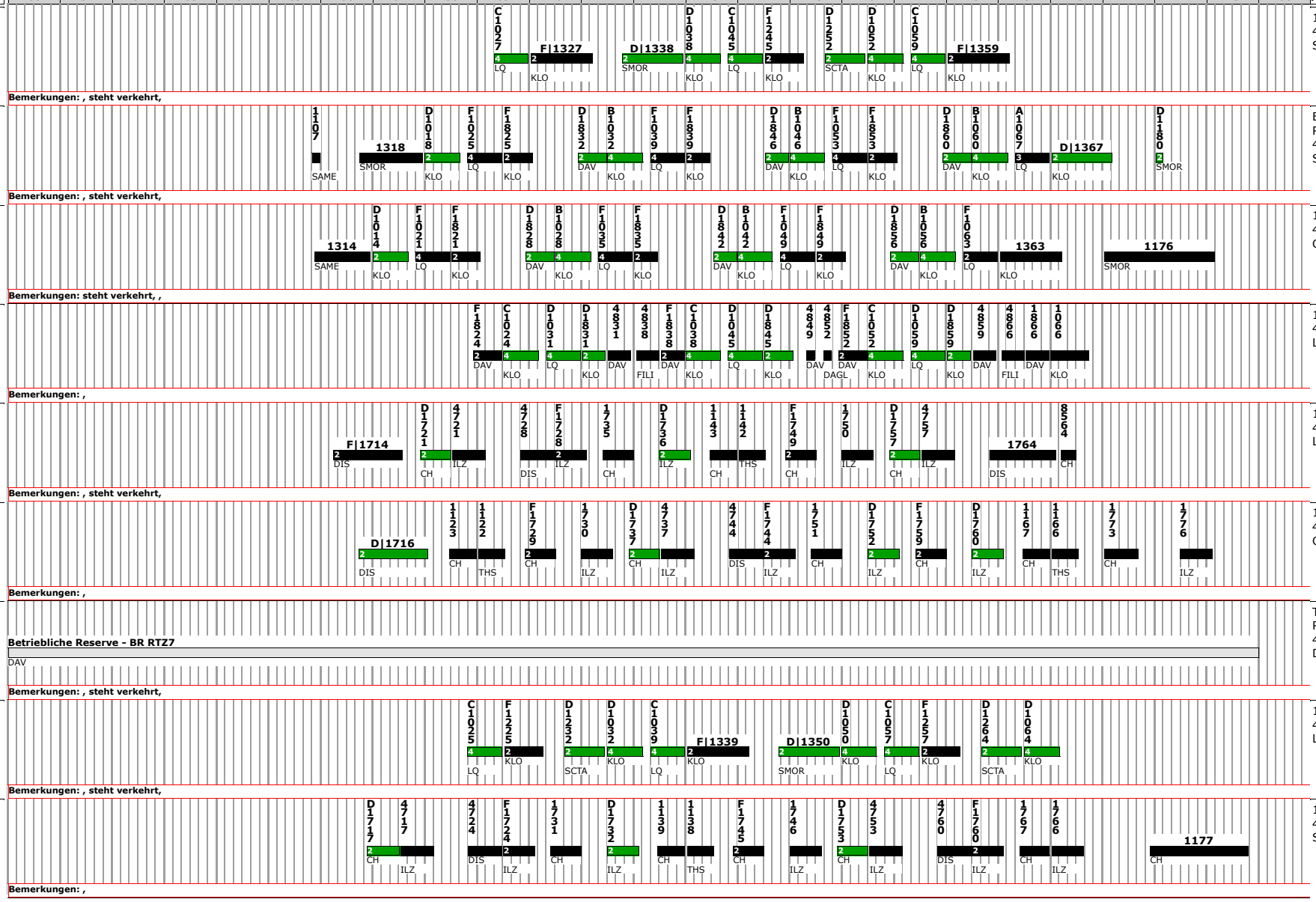

17.01.2026 [Sa] | **Seite:** 5/14 | **Gedruckt:** 16.01.2026 19:34 | Rhätische Bahn

FZG	Von	Nach
3152 (411) 457 km	1359 411 SMOR	1013 411 LQ
3134 (412) 114 km	1768 412 CH	1716 412 DIS
3153 (413) 468 km	8564 413 LQ	1019 413 LQ
3143 (414) 491 km	4874 414 DAV	1917 414 SCTA
3163 (415) 492 km	1359 415 SMOR	1224 415 SCTA
3161 (416) 465 km	1176 416 CH	1159 416 CH
3117 (417) 484 km	1177 417 SAME	8521 417 LQ
3146 (418) 0 km	1933 430 SAME	BR RTZ1 418 SAME
3156 (419) 624 km	1080 419 LQ	11103 419 SAME

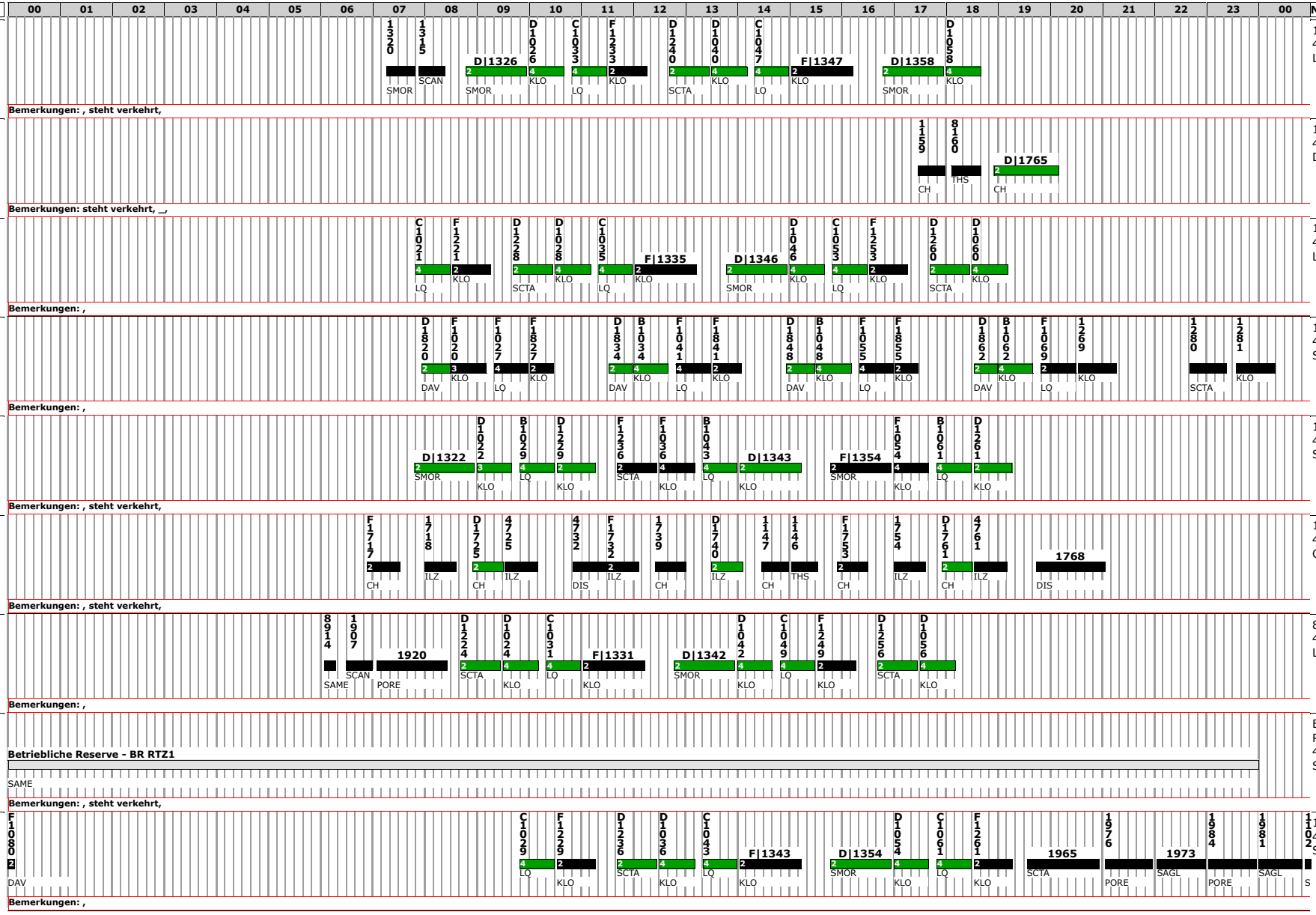

17.01.2026 [Sa] | **Seite:** 6/14 | **Gedruckt:** 16.01.2026 19:34 | Rhätische Bahn

FZG	Von	Nach
3149 (420) 517 km	1060 420 LQ	1021 420 LQ
3121 (421) 611 km	1077 441 DAV	1812 421 DAV
3132 (422) 429 km	1066 422 LQ	1113 422 SAME
3119 (423) 413 km	1102 423 SAME	1826 423 DAV
3113 (424) 568 km	1080 304 LQ	8109 403 SAME
3122 (425) 583 km	8778 425 CH	1717 425 CH
3165 (426) 465 km	1763 426 DIS	1716 426 DIS
3126 (427) 568 km	1081 427 DAV	1814 427 DAV
3131 (428) 574 km	1277 428 SCTA	1107 428 SAME

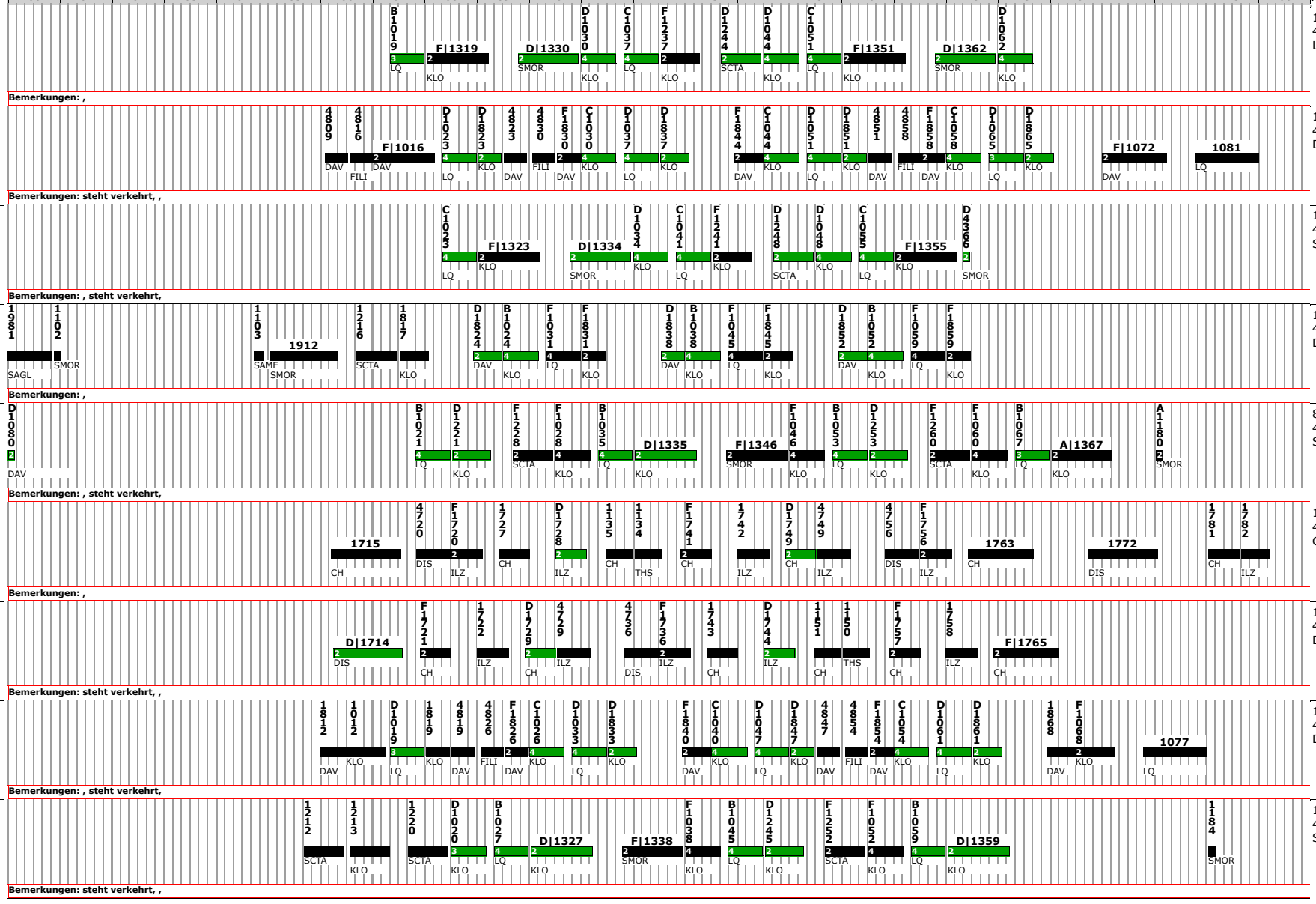

17.01.2026 [Sa] | **Seite:** 7/14 | **Gedruckt:** 16.01.2026 19:34 | Rhätische Bahn

FZG	Von	Nach
3150 (429) 534 km	1782 429 CH	1820 429 DAV
3139 (430) 675 km	1188 418 SAME	1212 430 SCTA
3123 (431) 520 km	1769 431 DIS	1712 431 DIS
3164 (432) 568 km	8582 432 LQ	1008 432 DAV
3166 (433) 429 km	1066 433 LQ	1113 433 SAME
3116 (434) 523 km	1281 408 SCTA	1025 434 LQ
3118 (435) 545 km	1273 435 SCTA	1085 408 LQ
3135 (436) 520 km	1769 436 DIS	1712 436 DIS
3160 (437) 517 km	1060 437 LQ	1021 437 LQ

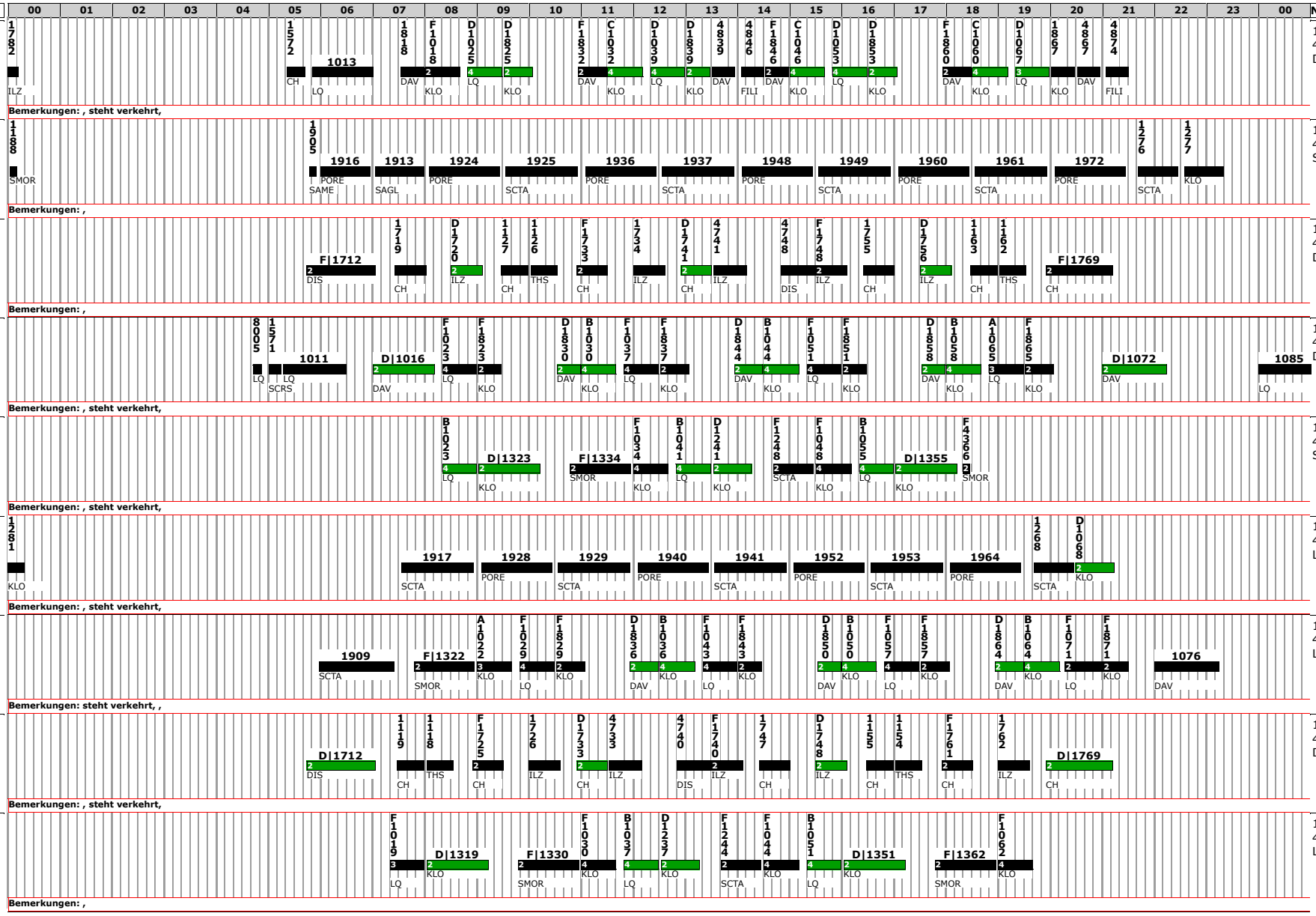

17.01.2026 [Sa] | **Seite:** 8/14 | **Gedruckt:** 16.01.2026 19:34 | Rhätische Bahn

FZG	Von	Nach
3151 (438) 407 km	1765 417 DIS	4720 438 DIS
3130 (439) 295 km	1859 439 DAV	1824 439 DAV
3141 (440) 652 km	1085 440 DAV	1909 440 SCTA
3155 (441) 568 km	1068 409 LQ	1029 441 LQ
3112 (442) 397 km	1265 442 SCTA	8521 442 LQ
3128 (443) 480 km	1012 434 LQ	1534 443 CH
3147 (444) 470 km	4870 444 DAV	4815 444 DAV
3137 (445) 641 km	4366 445 SAME	1905 445 SAME
3158 (446) 507 km	1077 446 DAV	1820 446 DAV

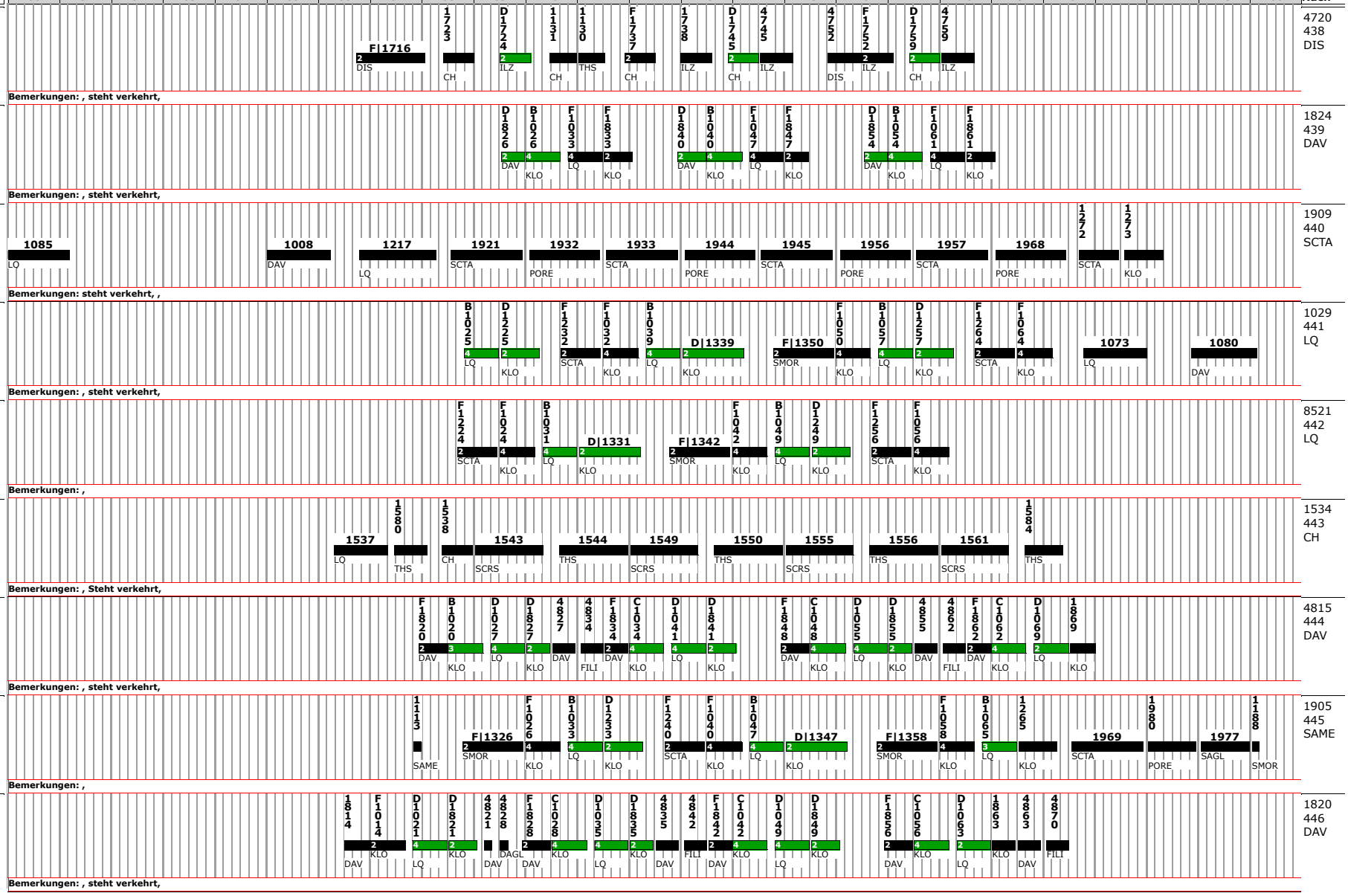

FZG	Von	Nach
3157 (447) 0 km	BR RTZ5 450 LQ	BR RTZ2 447 LQ
3140 (448) 0 km	-	1019 424 LQ
623 (449) 0 km	5424 CH	BR611 :2 214 CH
3144 (451) 0 km	-	9023 LQ
3504 (452) 0 km	BR611 :1 213 LQ	TR RTZ3 454 LQ
3136 (453) 0 km	1056 443 LQ	1023 408 LQ
3503 (501) 293 km	8969 501 PORE	8613 508 POS
3515 (502) 293 km	4680 508 POS	4624 502 PORE
3513 (503) 156 km	4661 503 POS	4609 503 POS

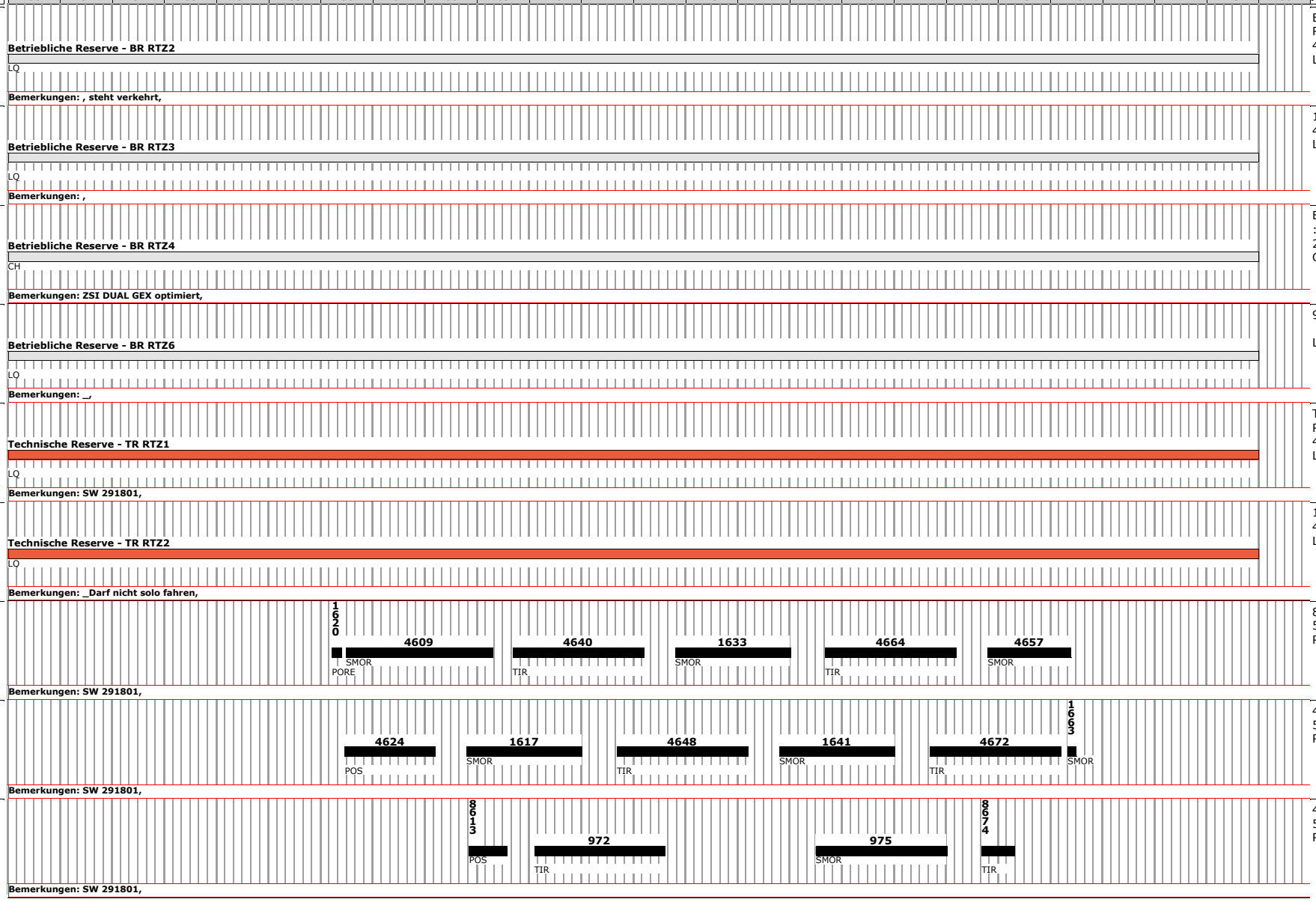

17.01.2026 [Sa] | **Seite:** 10/14 | **Gedruckt:** 16.01.2026 19:34 | Rhätische Bahn

FZG	Von	Nach
3511 (504) 155 km	-	8607 504 POS
3506 (505) 283 km	4657 505 POS	951 505 CH
3505 (506) 351 km	8560 506 LQ	1109 506 SAME
3514 (507) 243 km	8674 507 POS	4605 507 POS
3510 (508) 243 km	-	4601 501 POS
3512 (509) 348 km	5374 509 LQ	4628 509 POS
617 (510) 0 km	5532 CHGB	TR ZTZ1 510 CH
3508 (511) 231 km	1402 513 CH	1416 511 AROS
3501 (512) 231 km	1465 512 AROS	1423 514 CH

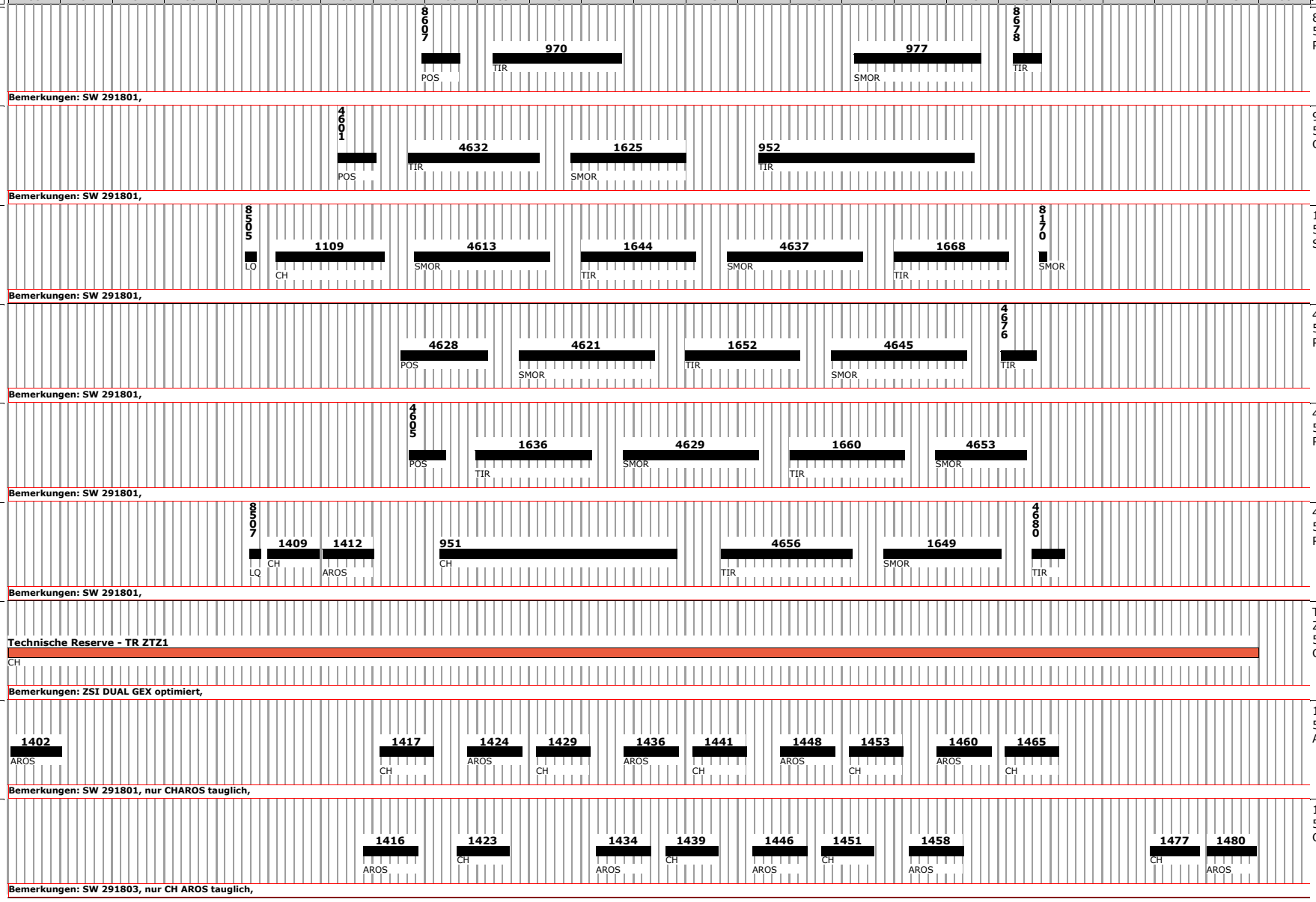

17.01.2026 [Sa] | **Seite:** 11/14 | **Gedruckt:** 16.01.2026 19:34 | Rhätische Bahn

FZG	Von	00 01 02 03 04 05 06 07 08 09 10 11 12 13 14 15 16 17 18 19 20 21 22 23 00	Nach
3509 (512) 308 km	1480 512 CH	1421 (CH), 1428 (AROS), 1433 (CH), 1440 (AROS), 1445 (CH), 1452 (AROS), 1457 (CH), 1464 (AROS), 1469 (CH), 1472 (AROS), 1481 (CH), 1402 (AROS) **Bemerkungen: SW 291801,**	1415 512 CH
3507 (513) 308 km	1476 511 CH	1415 (CH), 1420 (AROS), 1425 (CH), 1432 (AROS), 1437 (CH), 1444 (AROS), 1449 (CH), 1456 (AROS), 1461 (CH), 1468 (AROS), 1471 (CH), 1476 (AROS) **Bemerkungen: SW 291801,**	1417 513 CH
3502 (515) 0 km	4653 504 POS	**Technische Reserve - TR ZTZ2** (POS) **Bemerkungen: SW 291801,**	TR ZTZ2 515 POS
20607 (601) 7 km	5565 601 CH	5811 (CH), R11 (CH), R11 (FBG, CH, CH) **Bemerkungen: Geaf_CH,**	R11 601 CH
214 (605) 6 km	5915R 605 SAME	5915R (SAME) **Bemerkungen: Ge SAME,**	-
83 (-) 0 km	59 BEBR	**Bemerkungen: Tm_ALB,**	-
87 (-) 0 km	5757 x_Doppeltraktion ILZ	**Bemerkungen: Tmf_SUR,**	-
89 (-) 0 km	9538R THS	**Bemerkungen: Tmf_ALB,**	-
96 (-) 0 km	9025 DAV	**Bemerkungen: Tm_DAV,**	-

17.01.2026 [Sa] | **Seite:** 12/14 | **Gedruckt:** 16.01.2026 19:34 | Rhätische Bahn

FZG	Von	Nach
97 (-) 0 km	25 ZEZ	-
115 (-) 0 km	673 ILZ	-
215 (-) 0 km	R12 602 CH	-
242 (-) 0 km	9404 DEPS	-
618 (-) 0 km	5047 x_Doppeltraktion DAV	-
620 (-) 0 km	TR611 :1 217 LQ	TR611 :1 217 LQ
622 (-) 0 km	-	BR RTZ5 450 LQ
3125 (-) 0 km	782 LQ	-
3154 (-) 13 km	-	TR RTZ4 455 CH

17.01.2026 [Sa] | **Seite:** 13/14 | **Gedruckt:** 16.01.2026 19:34 | Rhätische Bahn

FZG	Von	Nach
642 (-) 459 km	342 SELF	321 SELF
3120 (-) 0 km	1076 424 LQ	1503 301 LQ
3111 (-) 79 km	-	1027 435 LQ
627 (-) 10 km	8162 201 SAME	8117 201 SAME
20602 (-) 0 km	- 604 LQ	-
20603 (-) 0 km	564 ILZ	-
20604 (-) 0 km	526 THS	-
20605 (603) 0 km	- 603 LQ	- 603 LQ
47 (-) 0 km	9662 PRAD	-

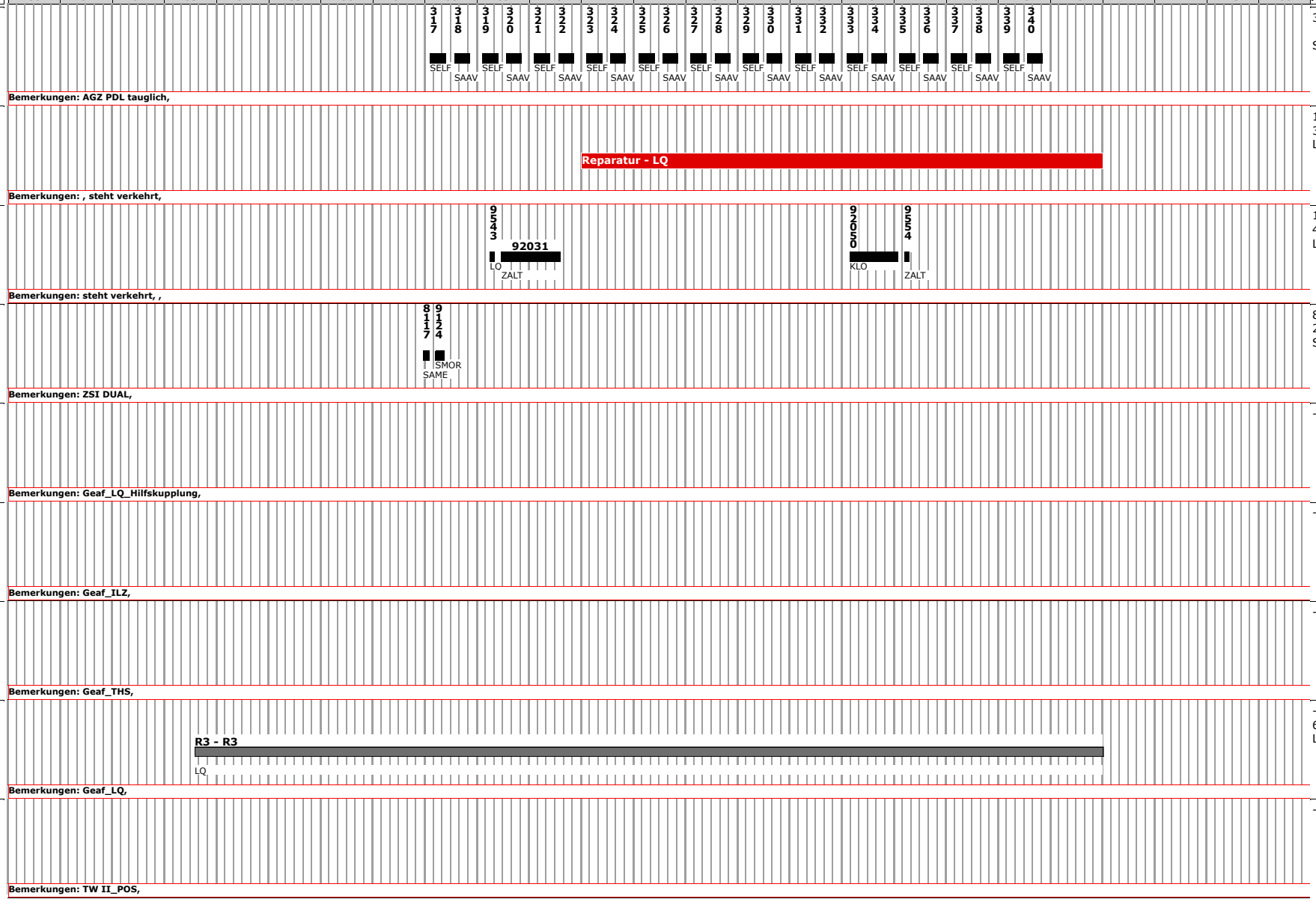

FZG	Von	00	01	02	03	04	05	06	07	08	09	10	11	12	13	14	15	16	17	18	19	20	21	22	23	00	Nach
653 (-) 0 km	-																										-
		HW - LQ																									
		Bemerkungen: Nur für Testfahrten,																									
651 (-) 0 km	-																										-
		Reparatur - LQ																									
		Bemerkungen: ,																									
23402 (-) 0 km	-																										-
		Revision - LQ																									
		Bemerkungen: Gmf Schalke,																									
3105 (-) 0 km	-																										-
		Unterhalt - LQ																									
		Bemerkungen: SW 291801,																									
643 (-) 0 km	-																										-
		Unterhalt - LQ																									
		Bemerkungen: AGZ PDL tauglich,																									
81 (-) 0 km	-																										-
		Unterhalt - LQ																									
		Bemerkungen: Tm_SUR,																									
629 (-) 0 km	-																										-
		Unterhalt - SAME																									
		Bemerkungen: ZSI DUALGEX optimiert, Hat Nylatronplatten,																									
3127 (-) 0 km	-																										-
		Unterhalt - LQ																									
		Bemerkungen: ,																									