Lokdienst	29.10.2026 [Do]	Seite: 1/18	Gedruckt: 28.10.2026 18:55	Rhätische Bahn

FZG	Von	00 01 02 03 04 05 06 07 08 09 10 11 12 13 14 15 16 17 18 19 20 21 22 23 00	Nach
642 (101) 383 km	1168 101 CH	1117 CH, 9120 THS, 1125 CH, 1124 THS, 1133 CH, 1132 THS, 1141 CH, 1140 THS, 1149 CH, 1148 THS, 1157 CH, 1156 THS, 1165 CH, 1164 THS **Bemerkungen: AGZ PDL tauglich, Kein Autozug Betrieb,**	9513 101 CH
643 (102) 781 km	1165 102 SMOR	2114 SMOR, 2109 PRED, 2124 SMOR, 2117 PRED, 2128 SMOR, 2121 PRED, 2132 SMOR, 2125 PRED, 2136 SMOR, 2129 PRED, 2140 SMOR, 2133 PRED, 2144 SMOR, 2137 PRED, 2148 SMOR, 2141 PRED, 2152 SMOR, 2145 PRED, 2156 SMOR, 2149 PRED, 2160 SMOR, 2153 PRED, 2164 SMOR, 2157 PRED, 2168 SMOR, 2161 PRED, 2172 SMOR, 2165 PRED **Bemerkungen: AGZ PDL tauglich,**	2114 102 SMOR
624 (103) 0 km	-	**Betriebliche Reserve - BR641:3** LQ **Bemerkungen: ,**	TR641 :1 108 LQ
647 (104) 0 km	1169 104 SMOR	**Betriebliche Reserve - BR641:4** SMOR **Bemerkungen: AGZ PDL tauglich, Dual,**	BR641 :4 104 SMOR
645 (105) 452 km	8566 105 LQ	9515 LQ, 1114 THS, 1121 CH, 1120 THS, 1129 CH, 1128 THS, 1137 CH, 1136 THS, 1145 CH, 1144 THS, 1153 CH, 1152 THS, 1161 CH, 1160 THS, 1169 CH, 1168 THS **Bemerkungen: AGZ PDL tauglich,**	1117 105 CH
644 (106) 156 km	1172 103 CH	5227 CHGB, 5246 SCTA **Bemerkungen: AGZ PDL tauglich,**	5207 106 LQ
621 (106) 283 km	5363 212 SAME	A|5308 2 SAME, A8523 2 LQ, 6329 CHGB, D6335 2 SAME, F6952 2 PORE, F|7364 2 SAME **Bemerkungen: ,**	5307 203 CH
649 (107) 339 km	BR611 :4 213 LQ	5207 LQ, 7214 SCTA, 5729 LQGB, 5732 ILZ, 5047 LQGB, 5054 DAV, 5567 LQGB **Bemerkungen: AGZ PDL tauglich,**	5227 107 CHGB
622 (108) 0 km	5766 201 LQGB	**Technische Reserve - TR641:1** LQ **Bemerkungen: ,**	-

Lokdienst | **29.10.2026 [Do]** | **Seite:** 2/18 | **Gedruckt:** 28.10.2026 18:55 | Rhätische Bahn

FZG	Von	00 01 02 03 04 05 06 07 08 09 10 11 12 13 14 15 16 17 18 19 20 21 22 23 00	Nach
652 (109) 612 km	139 109 SAAV	212 SAAV 213 SELF 214 SAAV 215 SELF 216 SAAV 217 SELF 218 SAAV 219 SELF 220 SAAV 221 SELF 222 SAAV 223 SELF 224 SAAV 225 SELF 226 SAAV 227 SELF 228 SAAV 229 SELF 230 SAAV 231 SELF 232 SAAV 233 SELF 234 SAAV 235 SELF 236 SAAV 237 SELF 238 SAAV 239 SELF 240 SAAV 241 SELF 242 SAAV **Bemerkungen: ,**	111 109 SELF
650 (110) 572 km	242 110 SELF	111 SELF 112 SAAV 113 SELF 114 SAAV 115 SELF 116 SAAV 117 SELF 118 SAAV 119 SELF 120 SAAV 121 SELF 122 SAAV 123 SELF 124 SAAV 125 SELF 126 SAAV 127 SELF 128 SAAV 129 SELF 130 SAAV 131 SELF 132 SAAV 133 SELF 134 SAAV 135 SELF 136 SAAV 137 SELF 138 SAAV 139 SELF **Bemerkungen: ,**	212 110 SAAV
646 (111) 0 km	8315 111 SELF	**Betriebliche Reserve - BR 3.AZ** SELF **Bemerkungen: AGZ PDL tauglich,**	BR 3.AZ 111 SELF
653 (112) 0 km	5054 113 LQ	**Technische Reserve - TR641:2** LQ **Bemerkungen: Betriebsprobe,**	5729 113 LQGB
648 (201) 100 km	-	**6011** LQ **5018** DAV **Bemerkungen: AGZ PDL tauglich,**	BR611 :2 217 LQ
618 (202) 216 km	5567 202 CH	**F|5307** CH **F 6307** SAME **D 9220** PORE **F 6929** SAME **D 6942** PORE **D|5350** SAME **F|5363** LQGB **Bemerkungen: ,**	5308 202 SAME
614 (205) 94 km	5164 107 LQGB	**A|5113** LQGB **A|5120** THS **9551** LQ **5154** CHGB **Bemerkungen: ,**	5709 205 LQ
615 (207) 184 km	5154 207 LQGB	**D|5305** LQ **F|6316** SAME **Bemerkungen: ,**	5305 207 LQ
623 (208) 216 km	5567 208 CH	**D|5307** CH **D 6307** SAME **F 9920** PORE **D 6929** SAME **F 6942** PORE **F|5350** SAME **D|5363** LQGB **Bemerkungen: ,**	5308 208 SAME

Lokdienst	29.10.2026 [Do]	Seite: 3/18	Gedruckt: 28.10.2026 18:55	Rhätische Bahn

FZG	Von	Nach
617 (209) 222 km	8120 209 SAME	5336 209 SAME
632 (210) 206 km	5972 202 SAME	5336 210 SAME
627 (211) 184 km	5154 211 LQGB	5305 211 LQ
620 (212) 209 km	-	6011 212 LQ
641 (214) 288 km	5350 106 LQ	7313 214 CHGB
626 (215) 0 km	92760 LQ	BR641 :3 103 LQ
625 (216) 0 km	BR611 :5 216 SAME	BR611 :5 216 SAME
3101 (301) 613 km	1582 301 LQ	1570 301 CH
3104 (302) 539 km	2592 302 REIT	1573 302 CH

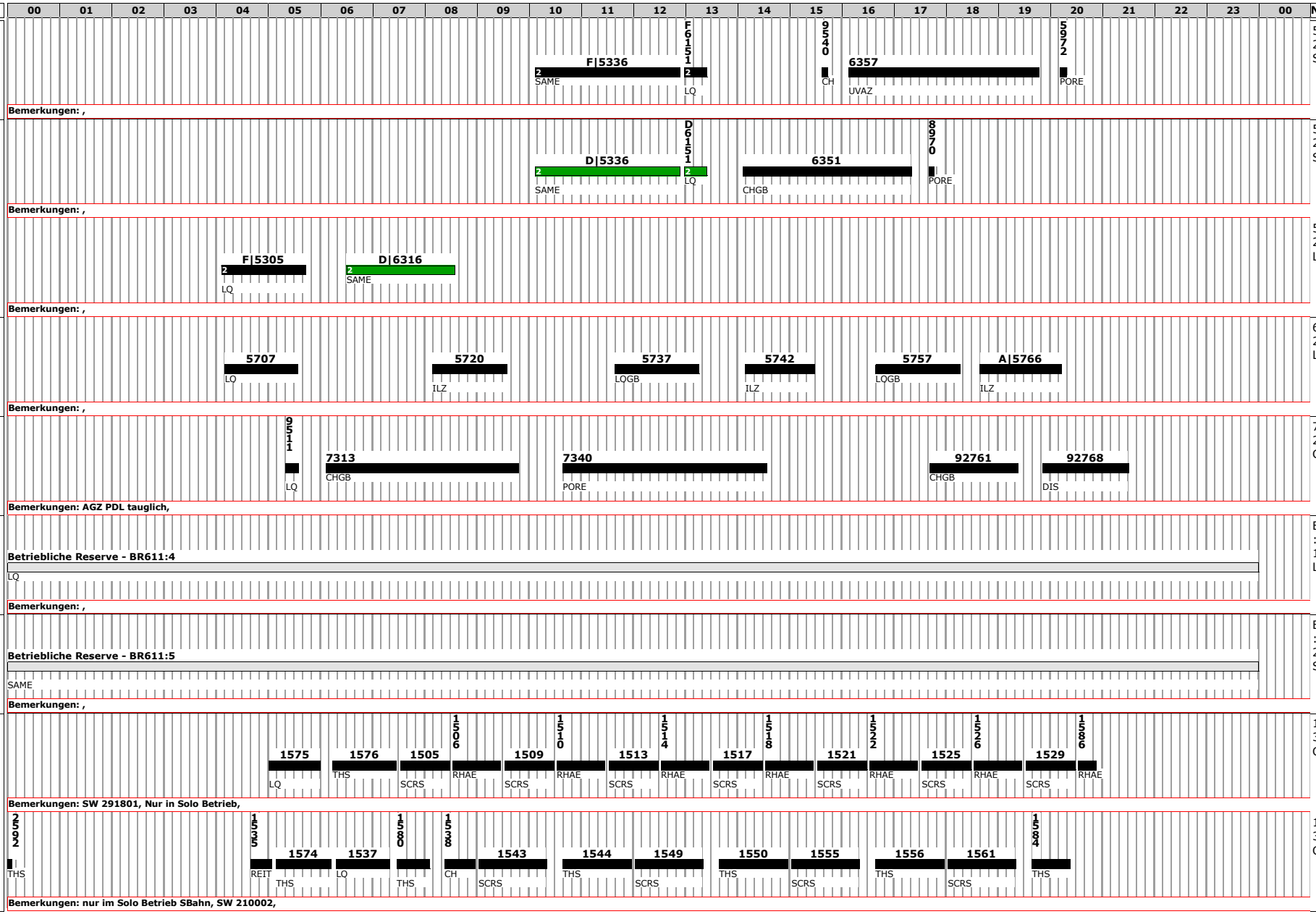

Lokdienst	29.10.2026 [Do]	Seite: 4/18	Gedruckt: 28.10.2026 18:55	Rhätische Bahn

FZG	Von	00 01 02 03 04 05 06 07 08 09 10 11 12 13 14 15 16 17 18 19 20 21 22 23 00	Nach
3105 (303) 592 km	1584 303 CH	1573 CH; 1534 THS; 1503 LQ; 1504 RHAE; 1507 SCRS; 1508 RHAE; 1511 SCRS; 1512 RHAE; 1515 SCRS; 1516 RHAE; 1519 SCRS; 1520 RHAE; 1523 SCRS; 1524 RHAE; 1527 SCRS; 1582 RHAE **Bemerkungen: SW 291801, nur im Solo Betrieb SBahn,**	1575 303 LQ
3148 (304) 609 km	1586 304 CH	1570 CH; 1579 LQ; 1536 THS; 1541 SCRS; 1542 THS; 1547 SCRS; 1548 THS; 1553 SCRS; 1554 THS; 1559 SCRS; 1560 THS; 1583 SCRS; 1585 CH; 1590 THS; 2587 REIT; 2592 THS **Bemerkungen: steht verkehrt,**	1535 304 REIT
3103 (305) 0 km	-	**Technische Reserve - TR STZ** LQ **Bemerkungen: SW 210002, nur im Solo Betrieb SBahn,**	TR STZ 305 LQ
3159 (401) 556 km	1085 401 KLO	1085 LQ; 1008 KLO; 1217 LQ; 1921 SCTA; 1932 PORE; 1933 SCTA; 1944 PORE; 1945 SCTA; 1956 PORE; 1957 SCTA; 1968 PORE **Bemerkungen: steht verkehrt,**	1909 401 SCTA
3164 (402) 533 km	4366 402 SAME	1107 SAME; 1318 SMOR; D|1018 2 KLO; F1025 4 LQ; F1825 2 KLO; D1832 2 DAV; B1032 4 KLO; F1039 3 LQ; D|1339 2 KLO; F|1350 2 SMOR; F1050 3 KLO; F1057 4 LQ; F1857 2 KLO; D1864 2 DAV; B1064 4 KLO; A1071 2 LQ; F1871 2 KLO **Bemerkungen: ,**	1814 402 DAV
3114 (403) 538 km	1060 403 LQ	1707 LQ; 1708 ILZ; 1715 CH; 4720 DIS; F1720 2 ILZ; 1727 CH; D1728 2 ILZ; 1135 CH; 1134 THS; F1741 2 CH; 1742 ILZ; D1749 2 CH; 4749 ILZ; 4756 DIS; F1756 2 ILZ; D|1763 2 CH **Bemerkungen: steht verkehrt,**	1714 403 DIS
3146 (404) 622 km	-	C1029 4 LQ; F1229 2 KLO; D1236 2 SCTA; D1036 4 KLO; C1045 4 LQ; F1245 2 KLO; D1252 2 SCTA; D1052 4 KLO; C1061 4 LQ; F1261 2 KLO; 2965 SCTA; 1976 PORE; 1971 ZUOZ; 1980 PORE; 1973 ZUOZ; 1984 PORE **Bemerkungen: ,**	1905 404 SAME
3140 (405) 465 km	1763 405 DIS	D|1714 2 DIS; F1721 2 CH; 1722 ILZ; D1729 2 CH; 4729 ILZ; 4736 DIS; F1736 2 ILZ; 1743 CH; D1744 2 ILZ; 1151 CH; 1150 THS; F1757 2 CH; 1758 ILZ; D|1765 2 CH **Bemerkungen: ,**	1716 412 DIS
3165 (406) 407 km	1765 411 DIS	F|1716 2 DIS; 1723 CH; D1724 2 ILZ; 1131 CH; 1130 THS; F1737 2 CH; 1738 ILZ; D1745 2 CH; 4745 ILZ; 4752 DIS; F1752 2 ILZ; D1759 2 CH; 4759 ILZ **Bemerkungen: steht verkehrt,**	1714 406 DIS

Lokdienst	29.10.2026 [Do]	Seite: 5/18	Gedruckt: 28.10.2026 18:55	Rhätische Bahn

FZG	Von	Nach
3155 (408) 435 km	4322 408 SAME	1015 408 LQ
3139 (409) 430 km	1359 409 SMOR	1824 409 DAV
3160 (410) 429 km	1064 410 LQ	1314 410 SAME
3154 (411) 182 km	9182 411 LQ	1712 411 DIS
3141 (413) 722 km	1295 413 SCTA	TR RTZ1 452 LQ
3151 (414) 529 km	1056 414 LQ	9506 438 REIT
3119 (415) 510 km	-	1107 415 SAME
3123 (416) 520 km	1056 416 LQ	1812 416 DAV
3122 (417) 420 km	1861 417 DAV	8005 417 LQ

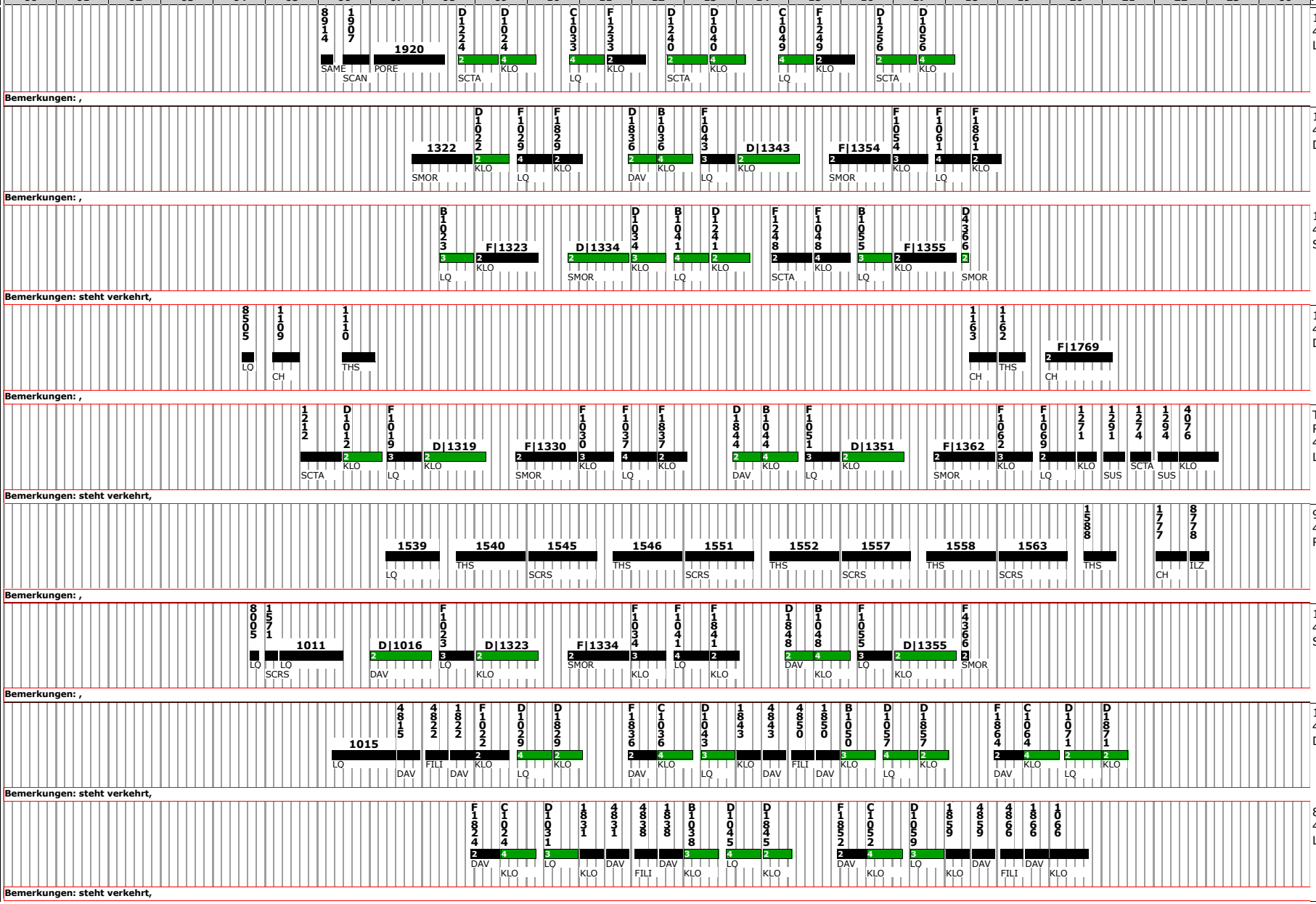

Lokdienst	29.10.2026 [Do]	Seite: 6/18	Gedruckt: 28.10.2026 18:55	Rhätische Bahn

FZG	Von	00 01 02 03 04 05 06 07 08 09 10 11 12 13 14 15 16 17 18 19 20 21 22 23 00	Nach
3131 (418) 625 km	1871 418 DAV	1812 (2 DAV–KLO) · F1012 · D1019 (3 LQ–KLO) · 1819 · 4819 (DAV) · 4826 (FILI) · 1826 (DAV) · B1026 (3 KLO) · D1033 (4 LQ–KLO) · D1833 (2 KLO) · F1840 (2 DAV) · C1040 (4 KLO) · D1047 (3 LQ) · 1847 (KLO) · 4847 (DAV) · 4854 (FILI) · 1854 (DAV) · B1054 (3 KLO) · D1061 (4 LQ) · D1861 (2 KLO) · 1868 · F1068 (2 DAV–KLO) · 4077 · 1279 (LQ–KLO) · 1299 (SUS)	1917 418 SCTA
		Bemerkungen: ,	
3133 (419) 593 km	4874 419 DAV	4809 (DAV) · 4816 (2 FILI–DAV) · F|1016 · D1023 (3 LQ–KLO) · 1823 · 4823 (DAV) · 4830 (FILI) · 1830 (DAV) · B1030 (3 KLO) · D1037 (4 LQ) · D1837 (2 KLO) · F1844 (2 DAV) · C1044 (4 KLO) · D1051 (3 LQ) · 1851 (KLO) · 4851 (DAV) · 4858 (FILI) · 1858 (DAV) · B1058 (3 KLO) · D1065 (3 LQ) · D1865 (2 KLO) · F|1072 (2 DAV) · 1081 (LQ)	1213 419 KLO
		Bemerkungen: Champagner,	
3147 (420) 399 km	4076 404 LQ	B1029 (4 LQ) · D1229 (2 KLO) · F1236 (2 SCTA) · F1036 (4 KLO) · B1043 (3 LQ) · F|1343 (2 KLO) · D|1354 (2 SMOR) · D1044 (3 KLO) · B1061 (4 LQ) · D1261 (2 KLO)	1224 420 SCTA
		Bemerkungen: steht verkehrt,	
3161 (421) 430 km	1869 421 DAV	D1820 (2 DAV) · F1020 (3 KLO) · F1027 (3 LQ) · D|1327 (2 KLO) · F|1338 (2 SMOR) · F1038 (3 KLO) · F1045 (4 LQ) · F1845 (2 KLO) · D1852 (2 DAV) · B1052 (4 KLO) · F1059 (3 LQ) · D|1359 (2 KLO)	1320 421 SMOR
		Bemerkungen: steht verkehrt,	
3130 (422) 584 km	1176 422 SAME	1314 (SAME) · D1014 (2 KLO) · F1021 (4 LQ) · F1821 (2 KLO) · D1828 (2 DAV) · B1028 (4 KLO) · F1035 (3 LQ) · D|1335 (2 KLO) · F|1346 (2 SMOR) · F1046 (3 KLO) · F1053 (4 LQ) · F1853 (2 KLO) · D1860 (2 DAV) · B1060 (4 KLO) · F1067 (2 LQ) · 1367 (KLO) · 1180 (SMOR) · 1175 · 1184 (SMOR SAME)	1101 422 SAME
		Bemerkungen: ,	
3167 (423) 534 km	BR RTZ6 451 CH	1572 (CH) · 1013 (LQ) · 1818 · F1018 (2 DAV–KLO) · D1025 (4 LQ) · D1825 (2 KLO) · F1832 (2 DAV) · C1032 (4 KLO) · D1039 (3 LQ) · 1839 (KLO) · 4839 (DAV) · 4846 (FILI) · 1846 (DAV) · B1046 (3 KLO) · D1053 (4 LQ) · D1853 (2 KLO) · F1860 (2 DAV) · C1060 (4 KLO) · D1067 (2 LQ) · 1867 (KLO) · 4867 (DAV) · 4874 (FILI)	4809 423 DAV
		Bemerkungen: steht verkehrt,	
3137 (424) 599 km	1359 424 SMOR	1320 (SMOR) · 1315 (SCAN) · D|1326 (2 SMOR) · D1026 (3 KLO) · B1033 (4 LQ) · D1233 (2 KLO) · F1240 (2 SCTA) · F1040 (4 KLO) · B1047 (3 LQ) · F|1347 (2 KLO) · D|1358 (2 SMOR) · D1058 (3 KLO) · B1065 (3 LQ) · 1265 (KLO) · 1270 (SCTA) · 1290 (SUS) · 1080 (KLO)	1029 424 LQ
		Bemerkungen: ,	
3170 (425) 468 km	1062 438 LQ	B1021 (4 LQ) · D1221 (2 KLO) · F1228 (2 SCTA) · F1028 (4 KLO) · B1035 (3 LQ) · F|1335 (2 KLO) · D|1346 (2 SMOR) · D1046 (3 KLO) · B1053 (4 LQ) · D1253 (2 KLO) · F1260 (2 SCTA) · F1060 (4 KLO)	1707 425 LQ
		Bemerkungen: ,	
3120 (426) 523 km	1299 426 SCTA	1917 (SCTA) · 1928 (PORE) · 1929 (SCTA) · 1940 (PORE) · 1941 (SCTA) · 1952 (PORE) · 1953 (SCTA) · 1964 (PORE) · 1268 (SCTA) · D1068 (2 KLO)	1021 426 LQ
		Bemerkungen: steht verkehrt,	

Lokdienst	29.10.2026 [Do]	Seite: 7/18	Gedruckt: 28.10.2026 18:55	Rhätische Bahn

FZG	Von	00 01 02 03 04 05 06 07 08 09 10 11 12 13 14 15 16 17 18 19 20 21 22 23 00	Nach
3163 (427) 575 km	-	B1025 4 LQ; D1225 2 KLO; F1232 2 SCTA; F1032 4 KLO; B1039 3 LQ; F|1339 2 KLO; D|1350 2 SMOR; D1050 3 KLO; B1057 4 LQ; D1257 2 KLO; F1264 2 SCTA; F1064 4 KLO; 4073 LQ; 1275 KLO; 1295 SUS Bemerkungen: ,	1212 427 SCTA
3142 (428) 583 km	8965 428 SAME	1103 SAME; 1912 SMOR; 1216 SCTA; 1817 KLO; D1824 2 DAV; B1024 4 KLO; F1031 3 LQ; D|1331 2 KLO; F|1342 2 SMOR; F1042 3 KLO; F1049 4 LQ; F1849 2 KLO; D1856 2 DAV; B1056 4 KLO; A1063 2 LQ; 1363 KLO; 191766 SMOR; 2169 SAME PRED Bemerkungen: steht verkehrt,	2120 428 SMOR
3111 (430) 470 km	1871 430 DAV	1814 DAV; F1014 2 KLO; D1021 4 LQ; D1821 2 KLO; F1828 2 DAV; C1028 4 KLO; D1035 3 LQ; 1835 KLO; 4835 DAV; 4842 FILI; 1842 DAV; B1042 3 KLO; D1049 4 LQ; D1849 2 KLO; F1856 2 DAV; C1056 4 KLO; D1063 2 LQ; 1863 KLO; 4863 DAV; 4870 FILI Bemerkungen: steht verkehrt,	1820 430 DAV
3157 (431) 568 km	1355 431 SMOR	2120 SMOR; 9113 PRED; 1113 SAME; F|1326 2 SMOR; F1026 3 KLO; F1033 4 LQ; F1833 2 KLO; D1840 2 DAV; B1040 4 KLO; F1047 3 LQ; D|1347 2 KLO; F|1358 2 SMOR; F1058 3 KLO; F1065 3 LQ; F1865 2 KLO; D|1072 2 DAV; 1085 LQ Bemerkungen: ,	1008 431 KLO
3129 (432) 397 km	1261 432 SCTA	F1224 2 SCTA; F1024 4 KLO; B1031 3 LQ; F|1331 2 KLO; D|1342 2 SMOR; D1042 3 KLO; B1049 4 LQ; D1249 2 KLO; F1256 2 SCTA; F1056 4 KLO Bemerkungen: ,	1539 432 LQ
3121 (433) 480 km	4759 433 DIS	F|1714 2 DIS; D1721 2 CH; 4721 ILZ; 4728 DIS; F1728 2 ILZ; 1735 CH; D1736 2 ILZ; 1143 CH; 1142 THS; F1749 2 CH; 1750 ILZ; D1757 2 CH; 4757 ILZ; 1764 DIS; 8564 CH Bemerkungen: ,	1025 433 LQ
3124 (434) 531 km	1081 434 KLO	1213 KLO; 1220 SCTA; D1020 3 KLO; B1027 3 LQ; F|1327 2 KLO; D|1338 2 SMOR; D1038 3 KLO; B1045 4 LQ; D1245 2 KLO; F1252 2 SCTA; F1052 4 KLO; B1059 3 LQ; F|1359 2 KLO Bemerkungen: ,	1322 434 SMOR
3125 (435) 419 km	TR RTZ2 453 LQ	C1025 4 LQ; F1225 2 KLO; D1232 2 SCTA; D1032 4 KLO; C1041 4 LQ; F1241 2 KLO; D1248 2 SCTA; D1048 4 KLO; C1057 4 LQ; F1257 2 KLO; D1264 2 SCTA; D1064 4 KLO Bemerkungen: ,	1023 435 LQ
3144 (436) 567 km	1984 436 SAME	1905 SAME; 1916 PORE; 1913 SAGL; 1924 PORE; 1925 SCTA; 1936 PORE; 1937 SCTA; 1948 PORE; 1949 SCTA; 1960 PORE; 1961 SCTA; 1972 PORE; 8965 ZUOZ Bemerkungen: ,	1103 436 SAME

Lokdienst	29.10.2026 [Do]	Seite: 8/18	Gedruckt: 28.10.2026 18:55	Rhätische Bahn

FZG	Von	00 01 02 03 04 05 06 07 08 09 10 11 12 13 14 15 16 17 18 19 20 21 22 23 00	Nach
3145 (437) 186 km	1060 437 LQ	1709 LQ; 1710 ILZ; 1159 CH; 1158 THS; F|1765 CH **Bemerkungen: steht verkehrt,**	1716 405 DIS
3135 (437) 543 km	8778 441 REIT	A9506 REIT; D1717 CH; 4717 ILZ; 4724 DIS; F1724 ILZ; 1731 CH; D1732 ILZ; 1139 CH; 1138 THS; F1745 CH; 1746 ILZ; D1753 CH; 4753 ILZ; 4760 DIS; F1760 ILZ; 1767 CH; 1766 ILZ; 1173 CH; 2174 THS; 8576 CH **Bemerkungen: steht verkehrt,**	-
3113 (438) 419 km	-	C1021 LQ; F1221 KLO; D1228 SCTA; D1028 KLO; C1037 LQ; F1237 KLO; D1244 SCTA; D1044 KLO; C1053 LQ; F1253 KLO; D1260 SCTA; D1060 KLO **Bemerkungen: steht verkehrt,**	1709 438 LQ
3143 (439) 616 km	1184 439 SAME	1101 SAME; 1310 SMOR; B1019 LQ; F|1319 KLO; D|1330 SMOR; D1030 KLO; B1037 LQ; D1237 KLO; F1244 SCTA; F1044 KLO; B1051 LQ; F|1351 KLO; D|1362 SMOR; D1062 KLO **Bemerkungen: steht verkehrt,**	1021 439 LQ
3152 (440) 548 km	1765 440 DIS	D|1716 DIS; 1123 CH; 1122 THS; F1729 CH; 1730 ILZ; D1737 CH; 4737 ILZ; 4744 DIS; F1744 ILZ; 1751 CH; D1752 ILZ; F1759 CH; D1760 ILZ; 1167 CH; 1166 THS; 1773 CH; 1776 ILZ; 2781 REIT; 2782 ILZ **Bemerkungen: steht verkehrt,**	9506 414 REIT
3134 (441) 488 km	2782 427 REIT	2782 ILZ; D9506 REIT; F1717 CH; 1718 ILZ; D1725 CH; 4725 ILZ; 4732 DIS; F1732 ILZ; 1739 CH; D1740 ILZ; 1147 CH; 1146 THS; F1753 CH; 1754 ILZ; D1761 CH; 4761 ILZ; 1768 DIS; 9582 CH **Bemerkungen: ,**	1025 440 LQ
3115 (442) 470 km	4870 442 DAV	F1820 DAV; B1020 KLO; D1027 LQ; 1827 KLO; 4827 DAV; 4834 FILI; 1834 DAV; B1034 KLO; D1041 LQ; D1841 KLO; F1848 DAV; C1048 KLO; D1055 LQ; 1855 KLO; 4855 DAV; 4862 FILI; 1862 DAV; B1062 KLO; D1069 LQ; 1869 KLO **Bemerkungen: ,**	1820 442 DAV
3127 (443) 524 km	1769 443 DIS	F|1712 DIS; 1719 CH; D1720 ILZ; 1127 CH; 1126 THS; F1733 CH; 1734 ILZ; D1741 CH; 4741 ILZ; 4748 DIS; F1748 ILZ; 1755 CH; D1756 ILZ; F|1763 CH; 1772 DIS **Bemerkungen: ,**	1572 443 CH
3126 (444) 0 km	BR RTZ8 444 SAME	**Betriebliche Reserve - BR RTZ8** SAME **Bemerkungen: steht verkehrt,**	BR RTZ8 444 SAME

Lokdienst	29.10.2026 [Do]	Seite: 9/18	Gedruckt: 28.10.2026 18:55	Rhätische Bahn

FZG	Von	00 01 02 03 04 05 06 07 08 09 10 11 12 13 14 15 16 17 18 19 20 21 22 23 00	Nach
3149 (445) 520 km	1769 445 DIS	D|1712 (DIS) · 1119 (CH) · 1118 (THS) · F1725 (CH) · 1726 (ILZ) · D1733 (CH) · 4733 (ILZ) · 4740 (DIS) · F1740 (ILZ) · 1747 (CH) · D1748 (ILZ) · 1155 (CH) · 1154 (THS) · F1761 (CH) · 1762 (ILZ) · D|1769 (CH) **Bemerkungen: steht verkehrt,**	1712 445 DIS
3136 (446) 62 km	1968 446 SCTA	1909 (SCTA) · 4322 (SMOR) **Bemerkungen: ,**	8914 446 SAME
3118 (447) 0 km	BR RTZ2 447 SAME	**Betriebliche Reserve - BR RTZ2** (SAME) **Bemerkungen: steht verkehrt,**	BR RTZ2 447 SAME
3150 (448) 0 km	BR RTZ3 448 DAV	**Betriebliche Reserve - BR RTZ3** (DAV) **Bemerkungen: steht verkehrt,**	1854 x_Doppeltraktion DAV
3166 (450) 0 km	BR RTZ10 407 LQ	**Betriebliche Reserve - BR RTZ5** (LQ) **Bemerkungen: ,**	92057 433 LQ
3158 (451) 0 km	1066 415 LQ	**Betriebliche Reserve - BR RTZ6** (LQ) **Bemerkungen: ,**	92057 49799 LQ
3162 (456) 0 km	9582 412 LQ	**Technische Reserve - TR RTZ5** (LQ) **Bemerkungen: steht verkehrt,**	92057 x_Doppeltraktion LQ
3503 (501) 293 km	8969 501 PORE	1620 (PORE) · 4609 (SMOR) · 4640 (TIR) · 1633 (SMOR) · 4664 (TIR) · 4657 (SMOR) **Bemerkungen: SW 291801,**	4601 501 POS
3504 (502) 243 km	4680 502 POS	4605 (POS) · 1636 (TIR) · 4629 (SMOR) · 1660 (TIR) · 4653 (SMOR) **Bemerkungen: SW 291801,**	BR ZTZ2 502 POS

Lokdienst	29.10.2026 [Do]	Seite: 10/18	Gedruckt: 28.10.2026 18:55	Rhätische Bahn

FZG	Von	00 01 02 03 04 05 06 07 08 09 10 11 12 13 14 15 16 17 18 19 20 21 22 23 00	Nach
3509 (503) 379 km	-	1307 LQ; 4613 SMOR; 1644 TIR; 4637 SMOR; 1668 TIR; 4661 SMOR **Bemerkungen: SW 291801,**	8613 503 POS
3502 (504) 0 km	4653 504 POS	**Betriebliche Reserve - BR ZTZ2** POS **Bemerkungen: SW 291801,**	4624 504 POS
3505 (505) 396 km	BR ZTZ2 505 POS	4624 POS; 1617 SMOR; 4648 TIR; 1641 SMOR; 4672 TIR; 1663 SMOR; 8974 PORE; 7374 SAME **Bemerkungen: SW 291801,**	1307 505 LQ
3511 (506) 348 km	8560 506 LQ	8507 LQ; 1409 CH; 1412 AROS; 7951 CH; 4656 TIR; 1649 SMOR; 4680 TIR **Bemerkungen: SW 291801,**	4605 506 POS
3507 (507) 297 km	4657 507 POS	4601 POS; 4632 TIR; 1625 SMOR; 7952 TIR; 8560 CH **Bemerkungen: SW 291801,**	8507 507 LQ
3513 (508) 292 km	8674 508 POS	4628 POS; 4621 SMOR; 1652 TIR; 4645 SMOR; 4676 TIR; 5978 PORE; 8969 SAME **Bemerkungen: SW 291801,**	1620 508 PORE
3501 (510) 156 km	4661 510 POS	8613 POS; 972 TIR; 975 SMOR; 8674 TIR **Bemerkungen: SW 291804,**	4628 510 POS
3508 (511) 245 km	8580 511 LQ	8517 LQ; 1417 CH; 1424 AROS; 1429 CH; 1436 AROS; 1441 CH; 1448 AROS; 1453 CH; 1460 AROS; 1465 CH **Bemerkungen: SW 291804, CH AROS einsetzen,**	1414 511 AROS
3515 (512) 308 km	1472 512 CH	1415 CH; 1420 AROS; 1425 CH; 1432 AROS; 1437 CH; 1444 AROS; 1449 CH; 1456 AROS; 1461 CH; 1468 AROS; 1471 CH; 1476 AROS **Bemerkungen: SW 291801,**	1417 512 CH

Lokdienst	29.10.2026 [Do]	Seite: 11/18	Gedruckt: 28.10.2026 18:55	Rhätische Bahn

FZG	Von	00 01 02 03 04 05 06 07 08 09 10 11 12 13 14 15 16 17 18 19 20 21 22 23 00	Nach
3512 (513) 283 km	1465 513 AROS	1414 AROS; 1421 CH; 1428 AROS; 1433 CH; 1440 AROS; 1445 CH; 1452 AROS; 1457 CH; 1464 AROS; 1469 CH; 1472 AROS **Bemerkungen: SW 291801,**	1415 513 CH
20603 (601) 29 km	R1e 601 CH	8503 CH; 5508 FBG; Rangier CH; 5511 CHGB; 8510 FBG; Rangier CH; 5527 CHGB; 5524 FBG; Rangier CH; Rangier CH; 5575 CH; 8572 FBG; Rangi CH **Bemerkungen: Geaf_CH,**	8503 601 CH
215 (612) 6 km	R12d 612 SAME	Rangier SAME; 5915R SAME; Rangier SAME; Rangier SAME; Rangier SAME **Bemerkungen: Ge_SAME,**	R12a 612 SAME
801 (-) 47 km	89 ALGR	9626 POS; 77 ALGR; 9611 POS; 9638 MIRA **Bemerkungen: Gem,**	-
633 (-) 51 km	5164 x_Dop peltrak tion LQGB	A6421 2 LQGB; D6426 2 STPM **Bemerkungen: ,**	5113 201 LQGB
630 (x_Dop 302 km	5363 210 SAME	D|5308 2 SAME; D8523 2 LQ; 6335 CHGB; F6335 2 SAME; D6952 2 PORE; D|7364 2 SAME **Bemerkungen: ,**	5307 204 CH
629 (-) 51 km	5120 205 LQGB	D6421 2 LQGB; A6426 2 STPM **Bemerkungen: ,**	TR611 :1 218 LQ
243 (-) 0 km	9844 DAV	**Bemerkungen: Gmf,**	-
214 (x_Dop 42 km	R2c 602 CH	Rangier CH; Rangier CH; Rangier CH; S5766 CH **Bemerkungen: Ge_CH,**	5113 x_Dop peltrak tion LQGB

Lokdienst	29.10.2026 [Do]	Seite: 12/18	Gedruckt: 28.10.2026 18:55	Rhätische Bahn

FZG	Von	00 01 02 03 04 05 06 07 08 09 10 11 12 13 14 15 16 17 18 19 20 21 22 23 00	Nach
3153 (-) 0 km	1080 420 LQ	1080 KLO Reparatur - LQ Bemerkungen: ,	8505 437 LQ
119 (-) 11 km	-	9124 SAME 9109 SPIN Bemerkungen: Tm_PORE,	-
118 (609) 0 km	R9b 609 POS	Rangier POS Rangier POS Bemerkungen: Tm_POS,	R9a 609 POS
117 (615) 13 km	R15a 615 THS	Rangier THS 9178 THS Bemerkungen: Tm_THS,	9107 615 RHAE
115 (604) 0 km	R4b 604 LQ	Rangier LQ Rangier LQ Bemerkungen: Tm,	R4a 604 LQ
114 (605) 0 km	R5b 605 AROS	Rangier AROS Rangier AROS Bemerkungen: Tm,	R5a 605 AROS
113 (613) 0 km	R13b 613 SMOR	Rangier SMOR Rangier SMOR Bemerkungen: Tm_LQ MV,	R13a 613 SMOR
112 (608) 0 km	R8c 608 PORE	Rangier PORE Rangier PORE Rangier PORE Bemerkungen: Tm_SMOR,	R8a 608 PORE
111 (610) 0 km	R10b 610 SCTA	Rangier SCTA Rangier SCTA Bemerkungen: Tm_SCTA,	R10a 610 SCTA

Lokdienst	29.10.2026 [Do]	Seite: 13/18	Gedruckt: 28.10.2026 18:55	Rhätische Bahn

FZG	Von	00 01 02 03 04 05 06 07 08 09 10 11 12 13 14 15 16 17 18 19 20 21 22 23 00	Nach
97 (-) 0 km	-	**Bemerkungen: Tm_ENG,**	9922 ZEZ
95 (-) 49 km	-	645 DEPS 644 AROS **Bemerkungen: Tm_LQT,**	-
3168 (-) 0 km	-	**Reparatur - LQ** **Bemerkungen: steht verkehrt ,**	1029 413 LQ
3169 (-) 0 km	1772 423 CH	**Reparatur - CH** **Bemerkungen: ,**	BR RTZ5 450 CH
93 (616) 0 km	R16b 616 UVAZ	**Rangier** UVAZ **Rangier** UVAZ **Bemerkungen: Tm_UVAZ,**	R16a 616 UVAZ
46 (-) 0 km	-	**Bemerkungen: TW II_PORE,**	9611 PORE
81 (-) 0 km	-	**Bemerkungen: Tm_SUR,**	9702 ILZ
83 (-) 64 km	-	9121 THS 9137 FILI 9138 BEBR **Bemerkungen: Tm_ALB,**	9121 THS
84 (-) 0 km	9479 USAX	**Bemerkungen: Tm_LQT,**	9408 AROS

Lokdienst	29.10.2026 [Do]	Seite: 14/18	Gedruckt: 28.10.2026 18:55	Rhätische Bahn

FZG	Von	00 01 02 03 04 05 06 07 08 09 10 11 12 13 14 15 16 17 18 19 20 21 22 23 00	Nach
85 (-) 18 km	9818 KLO	F9827 2 KLO KLO F9830 2 CDUE CDUE **Bemerkungen: Tmf,**	-
3506 (-) 0 km	5174 503 LQGB	Reparatur - LQ **Bemerkungen: SW 291801,**	TR641 :2 112 LQ
86 (611) 0 km	R11c 611 SAME	Rangier SAME Rangier SAME Rangier SAME **Bemerkungen: Tmf_ZEZ,**	R11a 611 SAME
88 (618) 0 km	R18b 618 ZEZ	Rangier ZEZ Rangi ZEZ **Bemerkungen: Tmf_GUZO,**	R18a 618 ZEZ
89 (-) 6 km	9130 TICA	S5129 2 SURA **Bemerkungen: Tmf_ALB,**	9134 FILI
3510 (-) 26 km	5174 503 LQGB	9535 LQ ntrolle - CH 9552 CH **Bemerkungen: Wunsch LQ TIR Albula oder Vereina einsetzen,**	723 LQ
3132 (-) 0 km	8564 435 LQ	Reparatur - LQ **Bemerkungen: ,**	TR RTZ2 453 LQ
3128 (-) 0 km	1068 425 LQ	Reparatur - LQ **Bemerkungen: Steht verkehrt,**	TR RTZ4 455 LQ
3138 (-) 0 km	1572 419 LQ	Reparatur - LQ **Bemerkungen: steht verkehrt,**	-

Lokdienst	29.10.2026 [Do]	Seite: 15/18	Gedruckt: 28.10.2026 18:55	Rhätische Bahn

FZG	Von	00 01 02 03 04 05 06 07 08 09 10 11 12 13 14 15 16 17 18 19 20 21 22 23 00	Nach
3116 (-) 0 km	-	**Unterhalt - LQ** **Bemerkungen: steht verkehrt,**	TR RTZ5 456 LQ
20601 (607) 69 km	564 607 ILZ	543 544 545 546 547 548 549 571 573 590 570 534 553 554 555 556 557 558 559 560 563 564 Rangier Fahrt ILZ ILZ ILZ ILZ ILZ ILZ ILZ TABR SST SST SST SST SST ILZ SST SST SS ILZ SST ILZ ILZ ILZ ILZ **Bemerkungen: Geaf_ILZ,**	R7a 607 ILZ
20602 (603) 0 km	R3c 603 LQ	**Rangier** **Rangier** **Rangier** LQ LQ LQ **Bemerkungen: Geaf_LQ MV,**	R3a 603 LQ
802 (-) 32 km	9619 ALPN	**9613** ALPN **Bemerkungen: Gem,**	-
20604 (x_Dop 27 km	R14c 614 THS	**Rangier** **S|5120** **Reparatur - LQ** THS THS **Bemerkungen: Geaf_THS,**	-
20605 (617) 0 km	R17b 617 UVAZ	**Rangier** **Rangier** UVAZ UVAZ **Bemerkungen: Geaf_LQ,**	R17a 617 UVAZ
20606 (606) 74 km	R6a 606 DAV	918 921 925 934 **Rangier** DAV KLO DAV FILI DAV **Bemerkungen: Geaf_DAV,**	R6a 606 DAV
20607 (x_Dop 74 km	-	907 526 **S|5113** **Rangier** **Rangier** LQGB THS SURA THS THS **Bemerkungen: Geaf_LQ,**	R14a 614 THS
23401 (-) 12 km	9117 FILI	926 A929 FILI SURA **Bemerkungen: Gmf Schalke,**	-

Lokdienst	29.10.2026 [Do]	Seite: 16/18	Gedruckt: 28.10.2026 18:55	Rhätische Bahn

FZG	Von	00 01 02 03 04 05 06 07 08 09 10 11 12 13 14 15 16 17 18 19 20 21 22 23 00	Nach
23402 (-) 0 km	9185 61170 PRED	**Bemerkungen: Gmf Schalke,**	-
23403 (-) 359 km	9185 61170 PRED	9106 MUOT; 9111 SOLI; 9112 MUOT; 9115 SOLI; 9116 MUOT; 9117 SOLI; 9118 MUOT; 9119 SOLI; 9122 MUOT; 9123 SOLI **Bemerkungen: Gmf Schalke,**	9104 MUOT
24401 (-) 28 km	9585 CHGB	9502 CHGB; 9505 LQ **Bemerkungen: Xmf_I_EA,**	9502 CHGB
24402 (-) 29 km	9178 PRED	9101 PRED; 9641 SAME **Bemerkungen: Xmf_I_EA,**	9912 PORE
24404 (-) 7 km	9874 DAW	9805 DAW; 9874 DAD **Bemerkungen: Xmf_I_EA,**	9805 DAW

Lokdienst	29.10.2026 [Do]	Seite: 17/18	Gedruckt: 28.10.2026 18:55	Rhätische Bahn

FZG	Von	00	01	02	03	04	05	06	07	08	09	10	11	12	13	14	15	16	17	18	19	20	21	22	23	00	Nach
414 (-) 0 km	-	**Reparatur - LQ**																									-
		Bemerkungen: Historisch,																									
651 (-) 0 km	-	**Reparatur - LQ**																									-
		Bemerkungen: ,																									
3102 (-) 0 km	-	**Unterhalt - LQ**																									-
		Bemerkungen: SW 291801,																									
415 (-) 0 km	-	**Unterhalt - LQ**																									-
		Bemerkungen: Historisch,																									
3514 (-) 0 km	-	**Unterhalt - POS**																									-
		Bemerkungen: SW 291801,																									
611 (-) 0 km	-	**Unterhalt - LQ**																									-
		Bemerkungen: ,																									
501 (-) 0 km	-	**Reparatur - LQ**																									-
		Bemerkungen: Historisch,																									
612 (-) 0 km	-	**Reparatur - LQ**																									-
		Bemerkungen: ,																									
3156 (-) 0 km	-	**K4 - LQ**																	**Unterhalt - LQ**								-
		Bemerkungen: steht verkehrt,																									

Lokdienst	29.10.2026 [Do]	Seite: 18/18	Gedruckt: 28.10.2026 18:55	Rhätische Bahn

FZG	Von	00	01	02	03	04	05	06	07	08	09	10	11	12	13	14	15	16	17	18	19	20	21	22	23	00	Nach
116 (-) 0 km	-	Reparatur - LQ																									-
		Bemerkungen: Tm_PORE,																									
9917 (-) 0 km	-	Unterhalt - LQ																									-
		Bemerkungen: Xm_I_EA,																									
631 (-) 0 km	-	Reparatur - SAME																									-
		Bemerkungen: ,																									
3112 (-) 0 km	-	Reparatur - LQ																									-
		Bemerkungen: ,																									
3117 (-) 0 km	-									Schulung Loknr egal - LQ																	-
		Bemerkungen: ,																									