19.07.2026 [So] | **Seite:** 1/17 | **Gedruckt:** 18.07.2026 19:26 | Rhätische Bahn

FZG	Von	Nach
642 (101) 459 km	1169 101 SMOR	8513 101 LQ
645 (102) 534 km	1165 102 SMOR	1124 102 SMOR
649 (103) 534 km	1173 103 SMOR	1120 103 SMOR
646 (104) 534 km	1168 104 CH	1121 104 CH
644 (105) 445 km	1172 105 CH	1114 105 SMOR
643 (106) 0 km	9520 102 LQ	-
641 (107) 0 km	BR641 :1 107 SAME	5336 107 SAME
647 (108) 0 km	TR641 :1 108 LQ	5305 106 LQ
650 (109) 612 km	141 109 SAAV	-

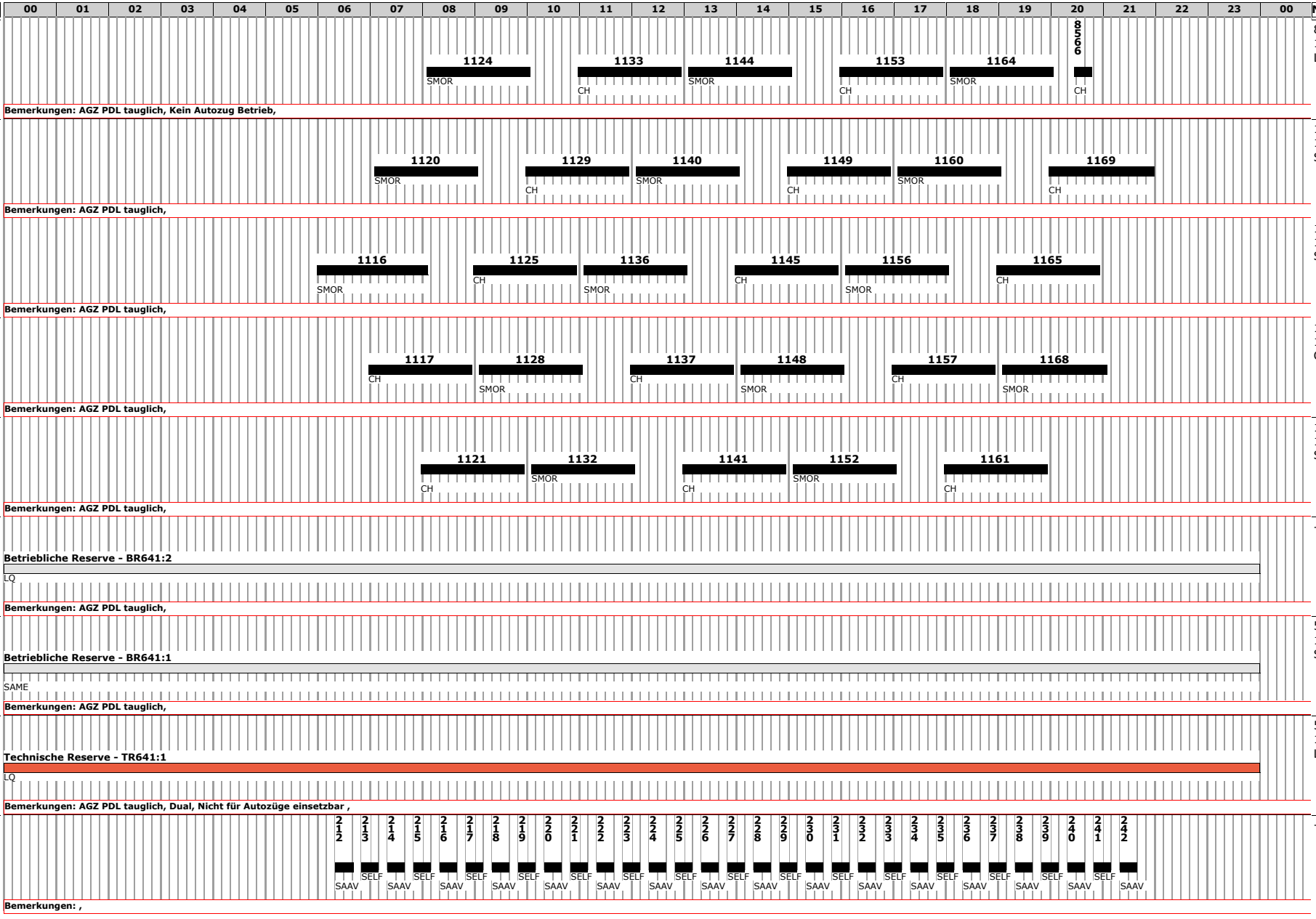

19.07.2026 [So] | **Seite:** 2/17 | **Gedruckt:** 18.07.2026 19:26 | Rhätische Bahn

FZG	Von	Nach
652 (110) 612 km	242 110 SELF	212 110 SAAV
625 (112) 0 km	TR641 :2 112 LQ	-
612 (201) 236 km	906 201 CH	901 208 CH
615 (202) 0 km	BR611 :1 202 LQ	5305 x_Doppeltraktion LQ
626 (203) 0 km	TR RTZ2 453 LQ	5207 203 LQ
630 (206) 139 km	4860 206 DAV	4817 206 DAV
632 (207) 307 km	9134 SAME	5308 207 SAME
621 (208) 14 km	5162 208 LQGB	5307 201 CH
631 (209) 128 km	904 209 CH	5113 202 LQGB

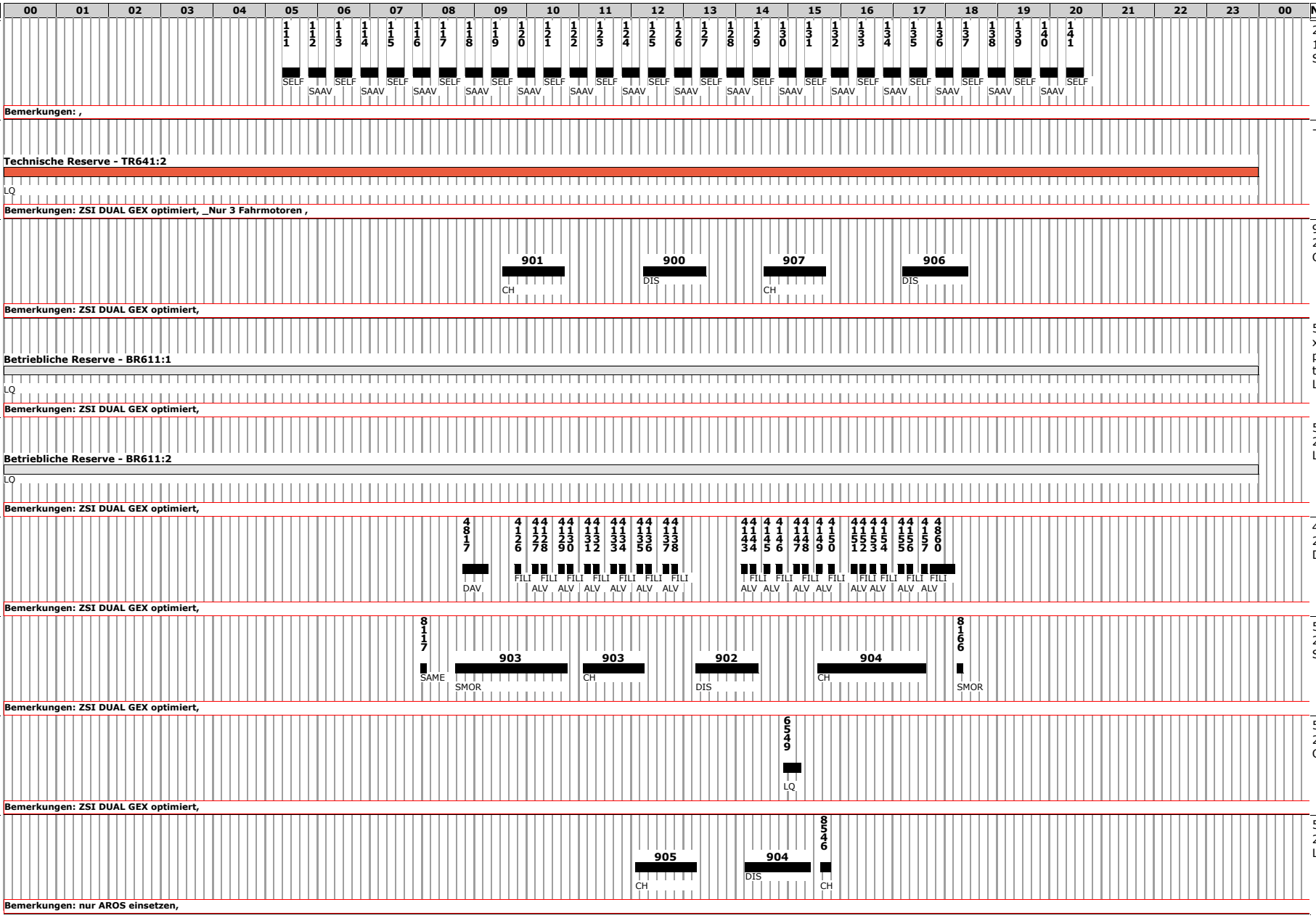

FZG	Von	00 01 02 03 04 05 06 07 08 09 10 11 12 13 14 15 16 17 18 19 20 21 22 23 00	Nach
629 (210) 193 km	8166 210 SAME	**8121** SAME; **905** SMOR; **902** CH; **8162** SMOR **Bemerkungen: ZSI DUALGEX optimiert, Hat Nylatronplatten,**	5120 210 SAME
623 (211) 0 km	5162 211 LQGB	**Betriebliche Reserve - BR611:5** LQ **Bemerkungen: ZSI DUAL GEX optimiert,**	5709 211 LQ
622 (212) 0 km	5024 212 LQ	**Betriebliche Reserve - BR611:3** LQ **Bemerkungen: ZSI DUAL GEX optimiert,**	5113 212 LQGB
3508 (213) 308 km	1402 512 CH	**1402** AROS; **1415** CH; **1420** AROS; **1425** CH; **1432** AROS; **1437** CH; **1444** AROS; **1449** CH; **1456** AROS; **1461** CH; **1468** AROS; **1471** CH; **1476** AROS **Bemerkungen: SW 291804, Nur CH AROS,**	1417 213 CH
624 (214) 231 km	1476 214 CH	**1417** CH; **1424** AROS; **1429** CH; **1436** AROS; **1441** CH; **1448** AROS; **1453** CH; **1460** AROS; **1465** CH **Bemerkungen: nur AROS einsetzen,**	1414 214 AROS
617 (215) 0 km	BR611 :6 215 LQ	**Betriebliche Reserve - BR611:6** LQ **Bemerkungen: Nur AROS einsetzen,**	8511 215 LQ
633 (216) 0 km	BR641 :2 106 LQ	**Betriebliche Reserve - BR611:7** LQ **Bemerkungen: ZSI DUAL GEX optimiert,**	8511 216 LQ
627 (217) 308 km	1460 217 CH	**1421** CH; **1428** AROS; **1433** CH; **1440** AROS; **1445** CH; **1452** AROS; **1457** CH; **1464** AROS; **1469** CH; **1472** AROS; **1481** CH; **1402** AROS **Bemerkungen: nur AROS einsetzen,**	1415 217 CH
3134 (301) 522 km	8778 301 CH	**1536** CH; **1541** SCRS; **1542** THS; **1547** SCRS; **1548** THS; **1553** SCRS; **1554** THS; **1559** SCRS; **1560** THS; **1583** SCRS; **1585** CH; **1590** THS; **1587** REIT; **1592** THS **Bemerkungen: steht verkehrt, ,**	1535 301 REIT

19.07.2026 [So] | **Seite:** 4/17 | **Gedruckt:** 18.07.2026 19:26 | Rhätische Bahn

FZG	Von	Nach
3103 (302) 524 km	1582 302 LQ	1575 302 LQ
3105 (303) 508 km	1592 303 CH	TR RTZ5 456 LQ
3145 (304) 575 km	1594 304 CH	1570 304 CH
620 (305) 0 km	BR ZTZ1 513 LQ	5011 205 LQ
3118 (401) 525 km	9544 LQ	1212 401 SCTA
3129 (402) 407 km	1765 402 DIS	1714 402 DIS
3126 (403) 387 km	8564 401 LQ	1107 403 SAME
3152 (404) 465 km	1782 404 CH	1159 404 CH
3157 (405) 569 km	1269 405 SCTA	1322 405 SMOR

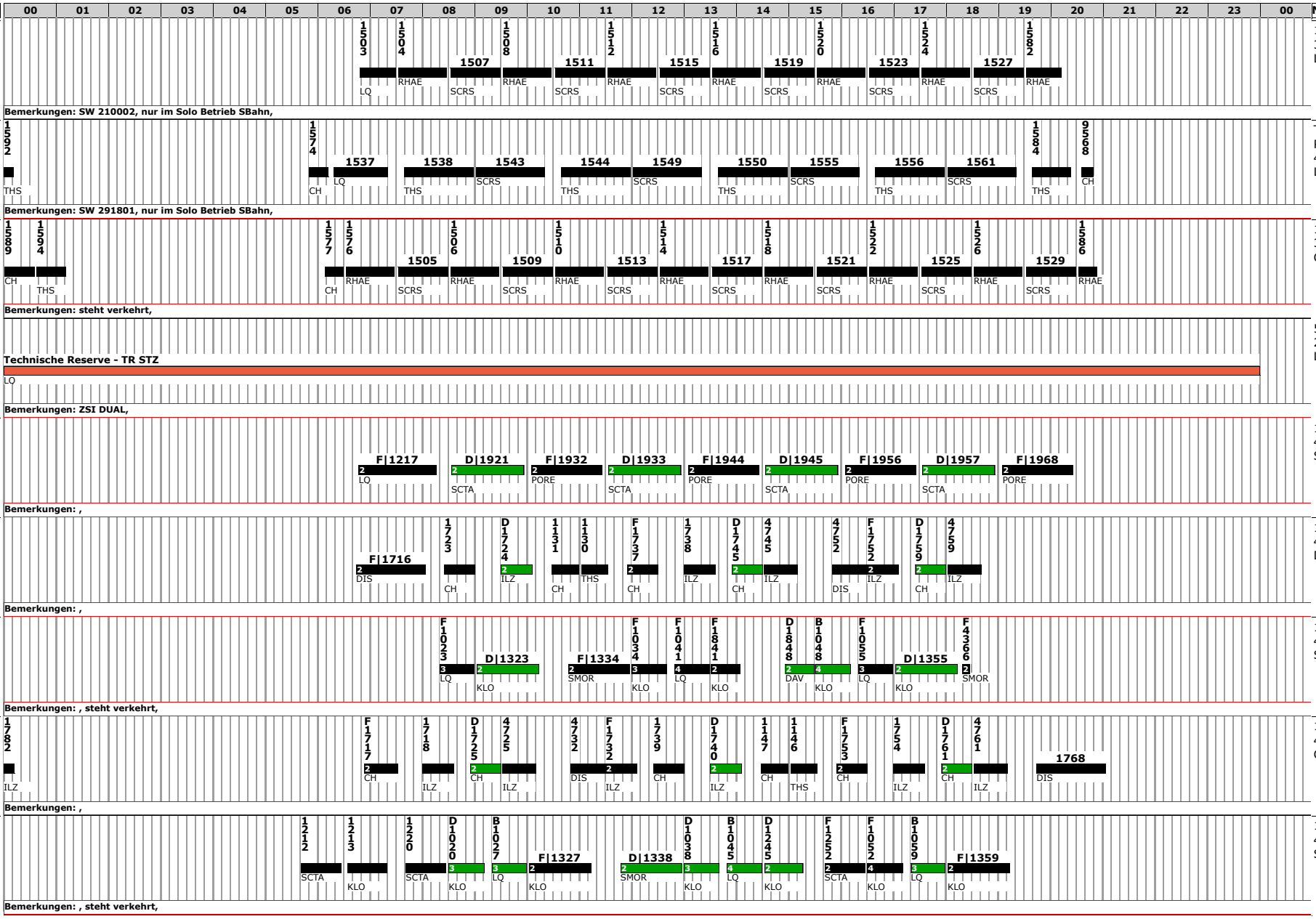

19.07.2026 [So] | **Seite:** 5/17 | **Gedruckt:** 18.07.2026 19:26 | Rhätische Bahn

FZG	Von	Nach	Bemerkungen
3135 (406) 397 km	1261 406 SCTA	1025 424 LQ	**Bemerkungen: steht verkehrt,**
3161 (407) 523 km	1281 407 SCTA	1025 407 LQ	**Bemerkungen: ,**
3114 (408) 480 km	1081 408 DAV	-	**Bemerkungen: ,**
3122 (408) 50 km	1068 414 LQ	1814 408 DAV	**Bemerkungen: , steht verkehrt,**
3111 (409) 581 km	1060 409 LQ	1029 409 LQ	**Bemerkungen: steht verkehrt, ,**
3133 (410) 420 km	1064 410 LQ	1716 410 DIS	**Bemerkungen: Champagner, steht verkehrt,**
3167 (411) 575 km	1085 411 DAV	1909 411 SCTA	**Bemerkungen: ,**
3131 (412) 432 km	4870 412 DAV	1820 412 DAV	**Bemerkungen: ,**
3121 (413) 465 km	1769 413 DIS	1714 413 DIS	**Bemerkungen: steht verkehrt, ,**

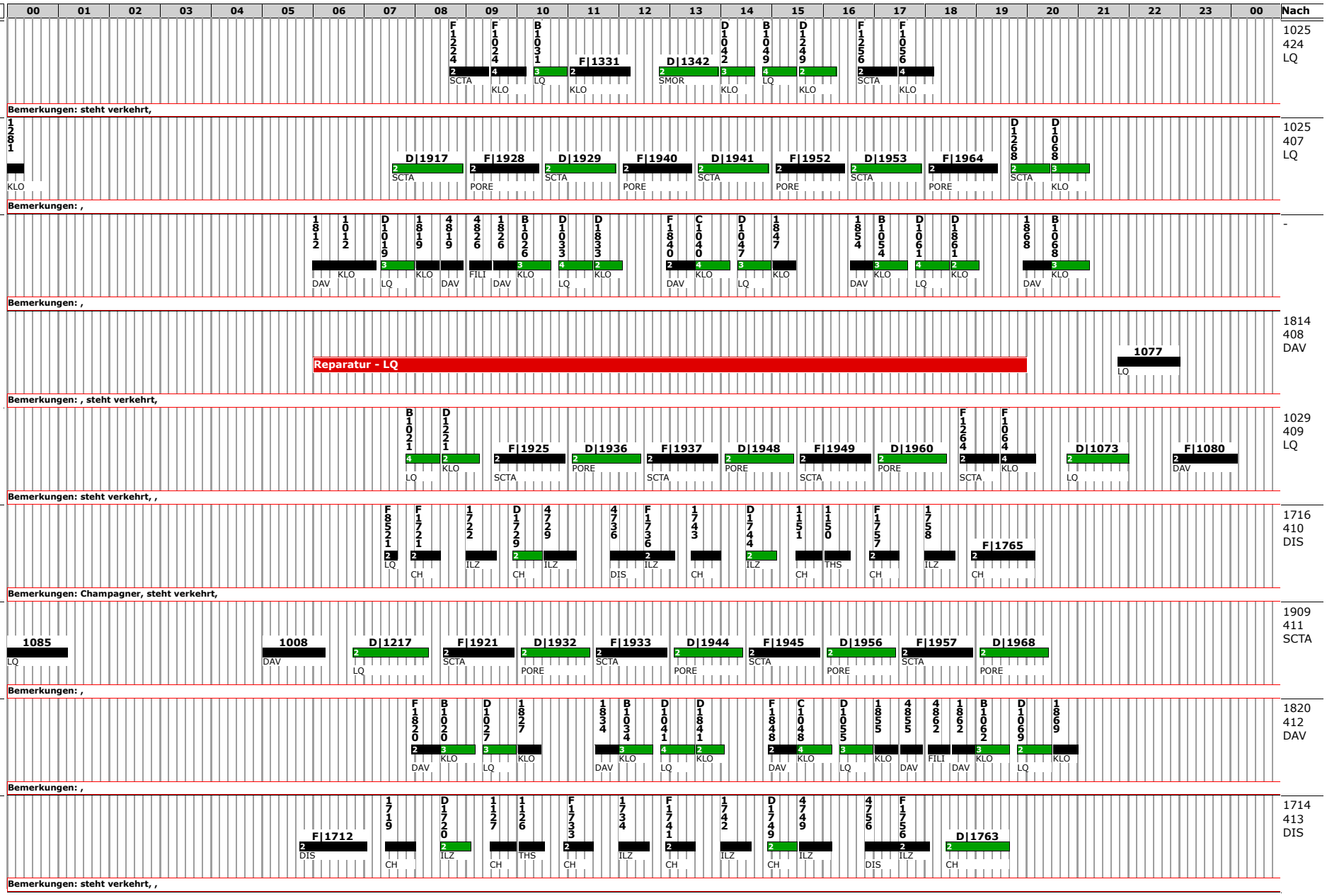

FZG	Von	Nach
3144 (414) 399 km	TR611 :1 218 LQ	1228 414 SCTA
3158 (415) 433 km	1068 415 LQ	1103 415 SAME
3132 (416) 519 km	1869 416 DAV	1109 416 CH
3112 (417) 572 km	1871 417 DAV	1810 417 DAV
3138 (418) 622 km	-	1905 418 SAME
3125 (419) 429 km	1076 419 LQ	1113 419 SAME
3166 (420) 487 km	1968 420 SCTA	1824 420 DAV
3119 (421) 492 km	1176 421 CH	1110 421 THS
3140 (422) 553 km	1102 422 SAME	1314 422 SAME

3144
- B1025 (4) LQ
- D1225 (2) KLO
- F1232 (2) SCTA
- F1032 (4) KLO
- B1039 (3) LQ
- F|1339 (2) KLO
- D|1350 (2) SMOR
- D1050 (3) KLO
- B1057 (4) LQ
- D1257 (2) KLO

Bemerkungen: ,

3158
- C1025 (4) LQ
- F1225 (2) KLO
- D1232 (2) SCTA
- D1032 (4) KLO
- C1041 (4) LQ
- F1241 (2) KLO
- D1248 (2) SCTA
- D1048 (4) KLO
- C1057 (4) LQ
- F1257 (2) KLO
- 1961 SCTA
- 1972 PORE
- 8965 ZUOZ

Bemerkungen: ,

3132
- D1820 (2) DAV
- F1020 (3) KLO
- F1027 (3) LQ
- D|1327 (2) KLO
- F|1338 (2) SMOR
- F1038 (3) KLO
- F1045 (4) LQ
- F1845 (2) KLO
- D18552 (2) DAV
- B1052 (4) KLO
- F1059 (3) LQ
- D|1359 (2) KLO
- 1172 SMOR

Bemerkungen: steht verkehrt, ,

3112
- 1016 DAV
- D123 (3) LQ
- 1823 KLO
- 4823 DAV
- 4830 FILI
- 1830 DAV
- B1030 (3) KLO
- D1037 (4) LQ
- D1837 (2) KLO
- F1844 (2) DAV
- C1044 (4) KLO
- D1051 (3) LQ
- 1851 KLO
- 4851 DAV
- 4858 FILI
- 1858 DAV
- B1058 (3) KLO
- D1065 (3) LQ
- D1865 (2) KLO
- F|1072 (2) DAV
- 1081 LQ

Bemerkungen: ,

3138
- C1029 (4) LQ
- F1229 (2) KLO
- D1236 (2) SCTA
- D1036 (4) KLO
- C1045 (4) LQ
- F1245 (2) KLO
- D1252 (2) SCTA
- D1052 (4) KLO
- C1061 (4) LQ
- F1261 (2) KLO
- 1965 SCTA
- 1976 PORE
- 1971 ZUOZ
- 1980 PORE
- 1973 ZUOZ
- 1984 PORE

Bemerkungen: steht verkehrt, ,

3125
- B1023 (3) LQ
- F|1323 (2) KLO
- D|1334 (2) SMOR
- D1034 (3) KLO
- B1041 (4) LQ
- D1241 (2) KLO
- F1248 (2) SCTA
- F1048 (4) KLO
- B1055 (3) LQ
- F|1355 (2) KLO
- D4366 (2) SMOR

Bemerkungen: steht verkehrt, ,

3166
- 1909 SCTA
- F|1322 (2) SMOR
- A1022 (3) KLO
- F1029 (4) LQ
- F1829 (2) KLO
- D1836 (2) DAV
- B1036 (4) KLO
- F1043 (3) LQ
- D|1343 (2) KLO
- F|1354 (2) SMOR
- F1054 (3) KLO
- F1061 (4) LQ
- F1861 (2) KLO

Bemerkungen: steht verkehrt, ,

3119
- D1717 (2) CH
- 4717 ILZ
- 4724 DIS
- F1724 (2) ILZ
- 1731 CH
- D1732 (2) ILZ
- 1139 CH
- 1138 THS
- F1745 (2) CH
- 1746 ILZ
- D1753 (2) CH
- 4753 ILZ
- 4760 DIS
- F1760 (2) ILZ
- 1767 CH
- 1766 ILZ
- 1173 CH

Bemerkungen: ,

3140
- 1981 SAGL
- 1102 SMOR
- 103 SAME
- 1912 SMOR
- 1116 SCTA
- 1817 KLO
- D1824 (2) DAV
- B1024 (4) KLO
- F1031 (3) LQ
- D|1331 (2) KLO
- F|1342 (2) SMOR
- F1042 (3) KLO
- F1049 (4) LQ
- F1849 (2) KLO
- D1856 (2) DAV
- B1056 (4) KLO
- F1063 (2) LQ
- 1363 KLO
- 1176 SMOR

Bemerkungen: ,

FZG	Von	Bemerkungen	Nach
3150 (423) 520 km	1769 423 DIS	**Bemerkungen: , steht verkehrt,**	1712 423 DIS
3127 (424) 490 km	1765 424 DIS	**Bemerkungen: , steht verkehrt,**	1708 406 ILZ
3115 (425) 584 km	1184 425 SAME	**Bemerkungen: ,**	1015 425 LQ
3156 (426) 420 km	1861 426 DAV	**Bemerkungen: , steht verkehrt,**	1023 426 LQ
3159 (427) 697 km	1056 444 LQ	**Bemerkungen: ,**	1917 427 SCTA
3149 (428) 466 km	4759 428 DIS	**Bemerkungen: ,**	1572 428 CH
3130 (429) 492 km	1188 429 SAME	**Bemerkungen: ,**	1021 429 LQ
3155 (430) 0 km	BR RTZ1 430 SAME	**Betriebliche Reserve - BR RTZ1** **Bemerkungen: steht verkehrt, ,**	8914 430 SAME
3120 (431) 470 km	1077 431 DAV	**Bemerkungen: , steht verkehrt,**	1820 431 DAV

FZG	Von	Nach	Bemerkungen
3136 (432) 535 km	4366 432 SAME	1008 432 DAV	, steht verkehrt,
3146 (433) 523 km	1277 433 SCTA	1707 442 LQ	,
3162 (434) 114 km	1768 434 CH	1716 434 DIS	, steht verkehrt,
3143 (435) 520 km	1066 435 LQ	4809 435 DAV	, steht verkehrt,
3165 (436) 114 km	1776 436 CH	1712 436 DIS	,
3147 (437) 410 km	1177 437 SAME	1709 437 LQ	steht verkehrt, ,
3116 (438) 470 km	4874 438 DAV	1812 438 DAV	, steht verkehrt,
3137 (439) 434 km	1062 439 LQ	1217 439 LQ	, steht verkehrt,
3117 (440) 612 km	4366 440 SAME	1917 440 SCTA	steht verkehrt, ,

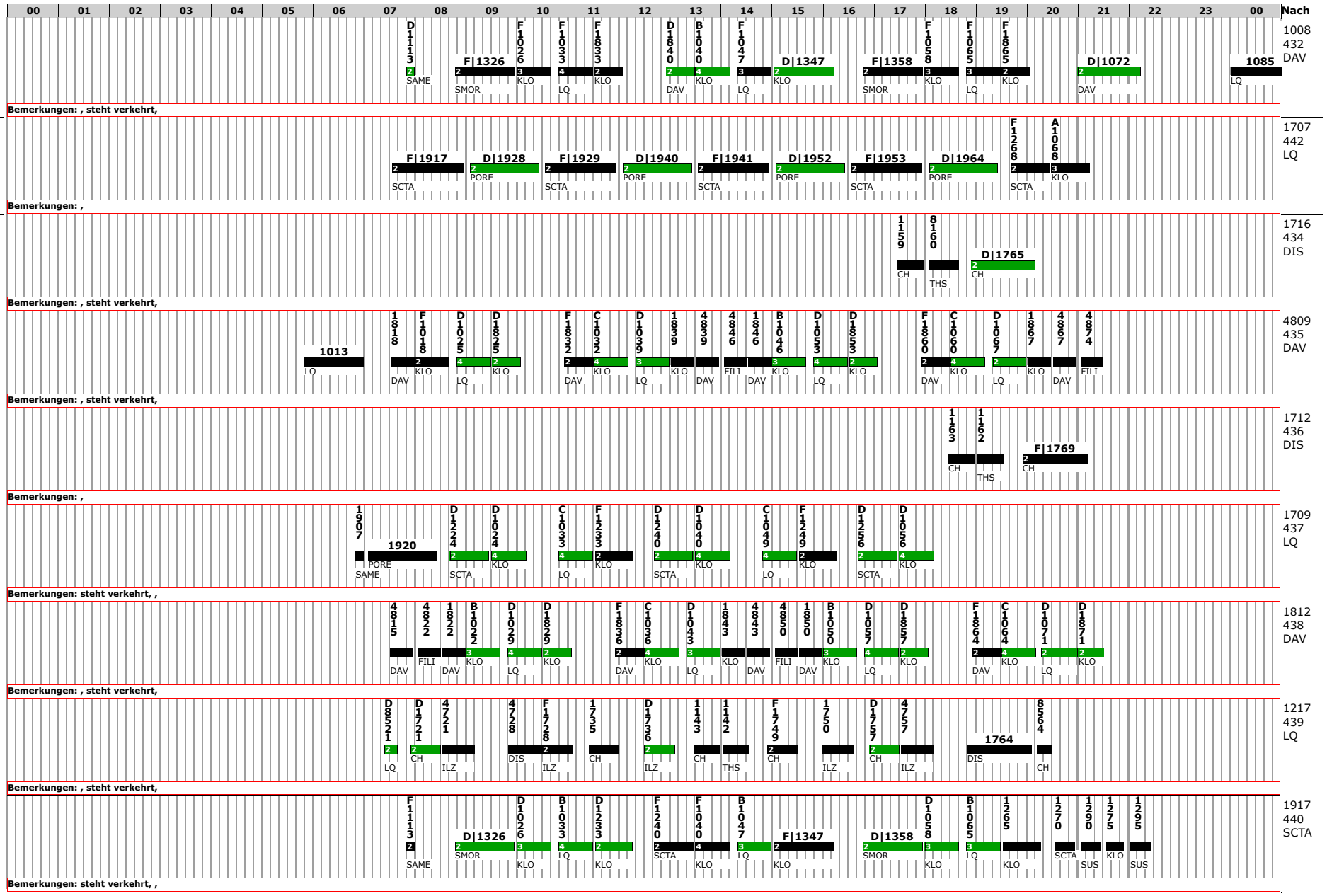

FZG	Von	Bemerkungen	Nach
3128 (441) 589 km	1359 441 SMOR	**Bemerkungen: Steht verkehrt, ,**	1101 441 SAME
3123 (442) 494 km	1584 442 CH	**Bemerkungen: ,**	1573 303 CH
3139 (443) 581 km	1060 443 LQ	**Bemerkungen: , steht verkehrt,**	1029 443 LQ
3160 (444) 517 km	TR611 :2 219 LQ	**Bemerkungen: ,**	1021 444 LQ
3113 (445) 498 km	1180 445 SAME	**Bemerkungen: ,**	1224 445 SCTA
3164 (446) 397 km	1257 446 SCTA	**Bemerkungen: ,**	1539 446 LQ
3124 (447) 0 km	1136 SAME	**Betriebliche Reserve - BR RTZ2** **Bemerkungen: ,**	BR RTZ2 447 SAME
3515 (452) 0 km	TR RTZ1 452 LQ	**Technische Reserve - TR RTZ1** **Bemerkungen: SW 291801,**	1307 507 LQ
3142 (453) 0 km	-	**Technische Reserve - TR RTZ2** **Bemerkungen: steht verkehrt, , Nur SOLO ,**	BR RTZ6 451 LQ

19.07.2026 [So] | **Seite:** 10/17 | **Gedruckt:** 18.07.2026 19:26 | Rhätische Bahn

FZG	Von	00 01 02 03 04 05 06 07 08 09 10 11 12 13 14 15 16 17 18 19 20 21 22 23 00	Nach
3148 (454) 0 km	BR RTZ5 450 DAV	**Technische Reserve - TR RTZ3** DAV **Bemerkungen: steht verkehrt, ,**	BR ZTZ1 513 DAV
3154 (455) 0 km	1080 403 LQ	**1080** **Technische Reserve - TR RTZ4** D/LQ **Bemerkungen: , steht verkehrt,**	-
3153 (456) 0 km	9502 LQ	**Technische Reserve - TR RTZ5** LQ **Bemerkungen: ,**	-
3505 (501) 199 km	976 501 SMOR	**971** SMOR; **974** TIR; **977** SMOR; **8678** TIR **Bemerkungen: SW 291801,**	8603 504 POS
3510 (502) 322 km	4653 502 POS	**8603** POS; **950** TIR; **955** CH; **8674** TIR **Bemerkungen: Wunsch LQ TIR Albula oder Vereina einsetzen,**	4605 508 POS
3512 (503) 243 km	8674 503 POS	**4609** POS; **4640** TIR; **1633** SMOR; **4664** TIR; **4657** SMOR **Bemerkungen: SW 291801,**	4601 503 POS
3513 (504) 243 km	4680 508 POS	**4628** POS; **4621** SMOR; **1652** TIR; **4645** SMOR; **4676** TIR **Bemerkungen: SW 291801,**	8613 501 POS
3514 (505) 297 km	4657 505 POS	**4601** POS; **4632** TIR; **1625** SMOR; **952** TIR; **8560** CH **Bemerkungen: SW 291801,**	8507 505 LQ
3503 (506) 205 km	8678 506 PRAD	**8613** POS; **972** TIR; **973** SMOR; **976** TIR; **8172** SMOR **Bemerkungen: SW 291801,**	8115 506 SAME

FZG	Von	Nach
3509 (507) 342 km	8170 507 SAME	-
3501 (508) 283 km	952 504 CH	BR ZTZ2 511 POS
3506 (509) 243 km	4676 509 POS	4628 509 POS
3511 (510) 255 km	1663 510 PORE	1620 510 PORE
3504 (512) 180 km	1465 214 AROS	BR ZTZ3 512 CH
3163 (513) 0 km	1056 427 LQ	-
618 (514) 0 km	903 49809 CH	5307 204 CH
3507 (515) 0 km	TR ZTZ2 515 POS	4624 502 POS
611 (701) 77 km	4856 701 DAV	4825 701 DAV

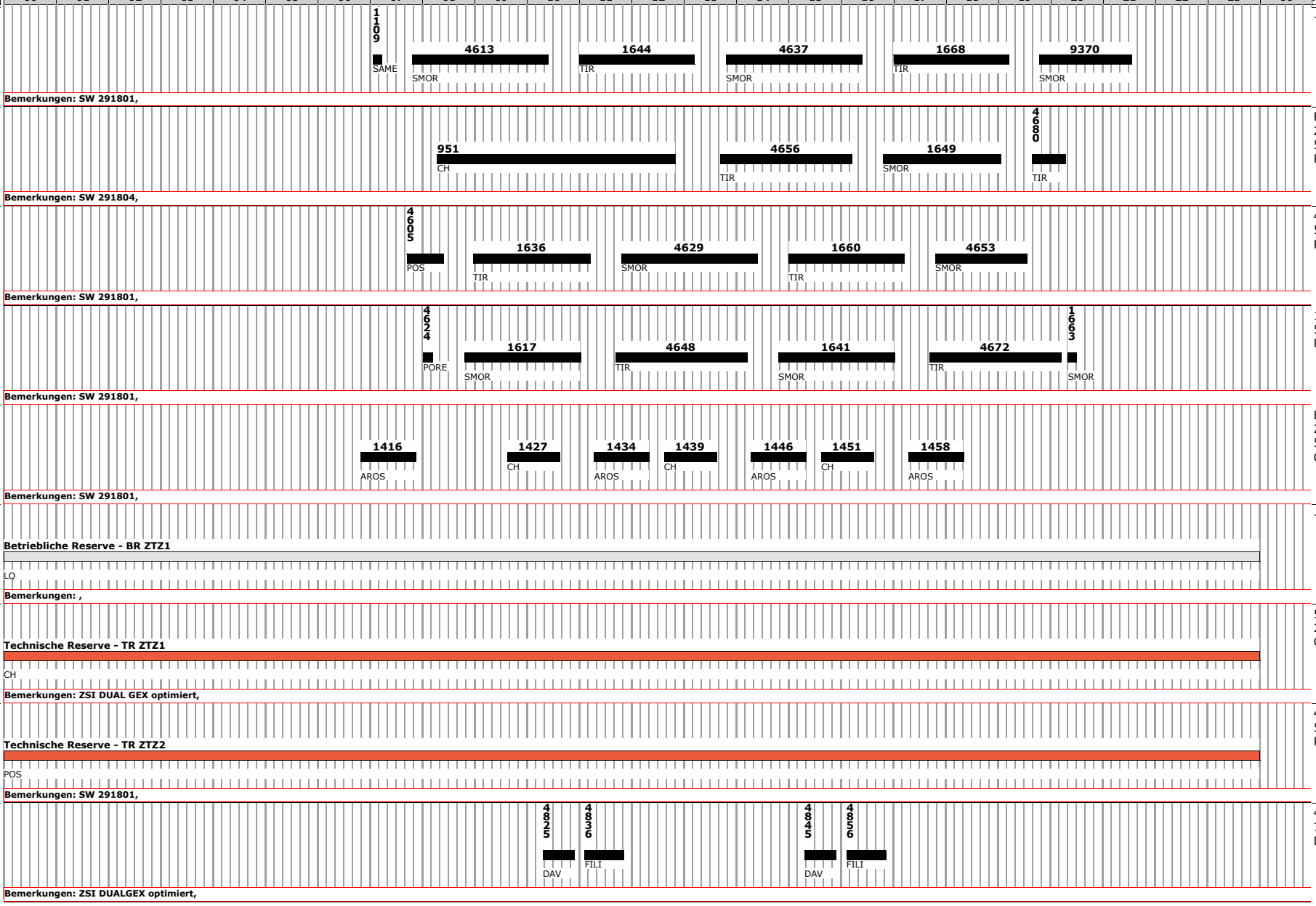

FZG	Von	00 01 02 03 04 05 06 07 08 09 10 11 12 13 14 15 16 17 18 19 20 21 22 23 00	Nach
84 (-) 0 km	-	**Bemerkungen: Tm_LQT,**	9565 LQ
86 (-) 0 km	R18a 618 ZEZ	**Bemerkungen: Tmf_ZEZ,**	R18a 618 ZEZ
88 (611) 0 km	R11e 611 SAME	**R11a** SAME; **R11b** SAME **Bemerkungen: Tmf_GUZO,**	R11a 611 SAME
89 (-) 0 km	-	**Bemerkungen: Tmf_ALB,**	9136 PRED
90 (-) 0 km	-	**Bemerkungen: Tmf_UVAZ,**	R17a 617 UVAZ
93 (-) 0 km	-	**Bemerkungen: Tm_UVAZ,**	R16a 616 UVAZ
96 (-) 0 km	-	**Bemerkungen: Tm_DAV,**	9015 KLO
111 (-) 0 km	-	**Bemerkungen: Tm_SCTA,**	R10a 610 SCTA
112 (613) 0 km	R13b 613 SMOR	**R13a** SMOR; **R13b** SMOR **Bemerkungen: Tm_SMOR,**	R13a 613 SMOR

FZG	Von	00 01 02 03 04 05 06 07 08 09 10 11 12 13 14 15 16 17 18 19 20 21 22 23 00	Nach
113 (608) 0 km	R8a 608 PORE	**R8a** PORE **Bemerkungen: Tm_LQ MV,**	R8a 608 PORE
114 (605) 0 km	R5a 605 AROS	**Unterhalt - LQ** **R5a** AROS **Bemerkungen: Tm,**	R5a 605 AROS
117 (-) 0 km	-	**Bemerkungen: Tm_THS,**	R15a 615 THS
118 (609) 6 km	R9b 609 POS	**R9a** POS **R9b** POS **9180** SAME **Bemerkungen: Tm_POS,**	9105 609 SPIN
120 (-) 0 km	-	**Bemerkungen: Tm_LQ,**	R4a 604 LQ
214 (-) 0 km	-	**Bemerkungen: Ge_CH,**	R2a 602 CH
215 (-) 0 km	-	**Bemerkungen: Ge_SAME,**	R12a 612 SAME
242 (-) 6 km	-	**9510** UVAZ **Bemerkungen: Gmf,**	-
614 (-) 27 km	5024 205 LQ	**9555** LQ **9556** CH **Bemerkungen: ZSI DUAL GEX optimiert,**	TR ZTZ2 515 LQ

FZG	Von	Nach	Bemerkungen
3502 (-) 0 km	9530 504 LQ	-	Reparatur - LQ **Bemerkungen: SW 291801,**
3151 (-) 0 km	9502 LQ	8005 433 LQ	Reparatur - LQ **Bemerkungen: steht verkehrt, ,**
3104 (-) 0 km	9526 LQ	TR STZ 305 LQ	Reparatur - LQ **Bemerkungen: nur im Solo Betrieb SBahn, SW 210002,**
802 (-) 0 km	-	9913 ZEZ	**Bemerkungen: Gem,**
648 (-) 306 km	333 SAAV	111 109 SELF	321 (SELF), 322 (SAAV), 323 (SELF), 324 (SAAV), 325 (SELF), 326 (SAAV), 327 (SELF), 328 (SAAV), 329 (SELF), 330 (SAAV), 331 (SELF), 332 (SAAV), 333 (SELF), 334 (SAAV), 335 (SELF), 336 (SAAV) **Bemerkungen: AGZ PDL tauglich,**
56 (-) 0 km	-	9654 OSBE	**Bemerkungen: TW III_BER,**
20602 (601) 0 km	R1d 601 CH	8503 601 CH	R1a, R1b (CH), R1c (CH) **Bemerkungen: Geaf_LQ MV,**
20604 (606) 0 km	R6a 606 DAV	R6a 606 DAV	R6a (DAV) **Bemerkungen: Geaf_DAV,**
20605 (-) 0 km	-	R14a 614 THS	**Bemerkungen: Geaf_CH,**

FZG	Von	00 01 02 03 04 05 06 07 08 09 10 11 12 13 14 15 16 17 18 19 20 21 22 23 00	Nach
20606 (603) 0 km	R3b 603 LQ	**R3a** (07:00 – 15:00) LQ; **R3b** (15:00 – 23:59) LQ **Bemerkungen: Geaf_LQ,**	R3a 603 LQ
20607 (-) 0 km	-	**Bemerkungen: Geaf_ILZ,**	R7a 607 ILZ
23201 (-) 0 km	-	**Bemerkungen: Xe_BER,**	9609 POS
23401 (-) 0 km	-	**Bemerkungen: Gmf Schalke,**	9676 64246 POS
23402 (-) 0 km	-	**Bemerkungen: Gmf Schalke,**	9603 64246 CAVA
23403 (-) 0 km	-	**Bemerkungen: Gmf Schalke,**	9603 64246 CAVA
23404 (-) 0 km	-	**Bemerkungen: Gmf Schalke,**	9676 POS
24401 (-) 0 km	-	**Bemerkungen: Xmf_I_EA,**	5151 x_Dop peltrak tion LQGB
24404 (-) 0 km	-	**Bemerkungen: Xmf_I_EA,**	9804 DAD

FZG	Von	00	01	02	03	04	05	06	07	08	09	10	11	12	13	14	15	16	17	18	19	20	21	22	23	00	Nach
653 (-) 0 km	-	**HW - LQ**																									-
		Bemerkungen: Nur für Testfahrten,																									
3101 (-) 0 km	-	**Unterhalt - LQ**																									-
		Bemerkungen: SW 291801,																									
414 (-) 0 km	-	**Reparatur - LQ**																									-
		Bemerkungen: Historisch,																									
651 (-) 0 km	-	**Reparatur - LQ**																									-
		Bemerkungen: ,																									
9917 (-) 0 km	-	**Unterhalt - LQ**																									-
		Bemerkungen: Xm_I_EA,																									
3168 (-) 0 km	-	**IBS - RhB**																									-
		Bemerkungen: IBN,																									
3169 (-) 0 km	-	**IBS - RhB**																									-
		Bemerkungen: IBN,																									
87 (-) 0 km	-	**Unterhalt - LQ**																									-
		Bemerkungen: Tmf_SUR,																									
20603 (-) 0 km	-	**Unterhalt - LQ**																									-
		Bemerkungen: Geaf_LQ,																									

FZG	Von	00 01 02 03 04 05 06 07 08 09 10 11 12 13 14 15 16 17 18 19 20 21 22 23 00	Nach
3141 (-) 0 km	-	**Unterhalt - LQ** **Bemerkungen: ,**	-
3102 (-) 0 km	-	**Unterhalt - LQ** **Bemerkungen: SW 291801,**	-
119 (-) 0 km	-	**I-BS-BER - POS** **Bemerkungen: Tm_PORE,**	-
605 (-) 0 km	-	**Reparatur - LQ** **Bemerkungen: Historisch,**	-