andersson

Wireless Office Mouse

WSM-2300

EN INSTRUCTION MANUAL
SV BRUKSANVISNING
NO BRUKSANVISNING

EN TABLE OF CONTENT

Safety instructions 4
Overview 6
Operation.....7
Specifications..... 12
Others..... 13

SV INNEHÅLLSFÖRTECKNING

Säkerhetsinstruktioner.....14
Översikt..... 16
Användning 17
Specifikationer..... 22
Övrigt 23

NO INNHOLDSFÖRTEGNELSE

Sikkerhetsinstruksjoner..... 24
Oversikt..... 26
Bruk..... 27
Spesifikasjoner..... 32
Annet 33

SAFETY INSTRUCTIONS

Read operator's manual before use.

- Do not bump the product.
- Do not immerse the product in liquid.
- Do not dispose of or incinerate this product. Dispose of it in accordance with local regulations for chemical waste.
- The unit may get hot during use, this is normal.

BATTERY PRECAUTIONS

- Disposal of a battery into fire or a hot oven, or mechanically crushing or cutting of a battery can result in an explosion.
- Leaving a battery in an extremely high temperature can result in an explosion or leakage of flammable liquid or gas; and a battery subjected to extremely low air pressure may result in an explosion or leakage of flammable liquid or gas.
- The unit may get hot during use, this is normal.
- This product shall not be thrown away or incinerated but disposed of in accordance with your local regulations for chemical waste.
- A new battery with 100% capacity reduces its capacity by 20% after approximately 300 charging cycles.
- Disconnect the charging case from charging as soon as it is fully charged.
- Charge the battery every 3rd month if you do not use the product for a longer period of time. This is to ensure the battery performance.

WARNING!

- This product contains a lithium battery. When a device with a lithium battery is damaged (either once or several times repeatedly), the lithium-ion cells can be affected by a so-called 'thermal runaway'. Thermal runaway means that energy is released in the form of heat inside the battery and fire occurs quickly. It becomes a selfgenerating process that takes place explosively and is very difficult to extinguish.

How to avoid this:

- Do not apply excessive force to the product (do not hit or drop the product).
- Do not charge the product if it is very warm, to avoid charging a warm battery.
- Do not cover the product.
- Always inspect the product and stop using it if leakage, strange odors, color changes, deformation or any unusual occurrences are detected (if any leakage goes into your eyes, never rub them - clean your eyes with water and get medical help).
- Charge the product under supervision.
- Never disassemble or refit the unit. Repairs to the equipment shall only be performed by qualified personnel. Improper repairs may place the user at serious risk.
- Do not push any objects into openings as damage to the equipment may occur.

OVERVIEW

1. Left key
2. Right key
3. Scroll Wheel
4. Forward/back button (Windows)
   Switch applications (mac OS)
5. Side scroll wheel
6. DPI button
7. Mode button
8. Mode indicators

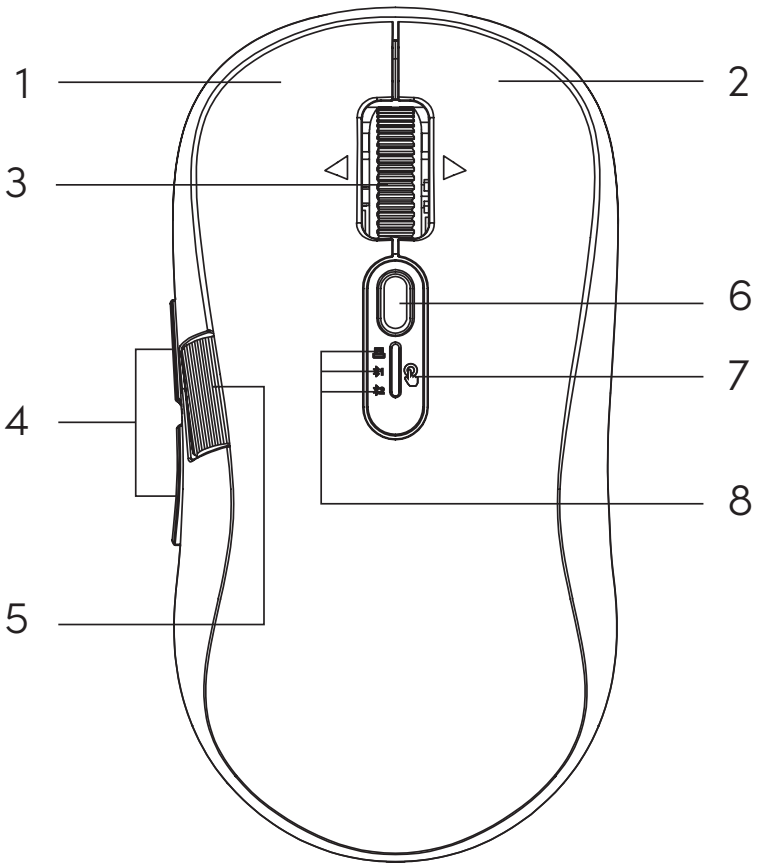

OPERATION

GET STARTED:

1. Open the battery cover on the back of the mouse.
2. Take out the wireless USB receive.
3. Plug it into the device port and use it.

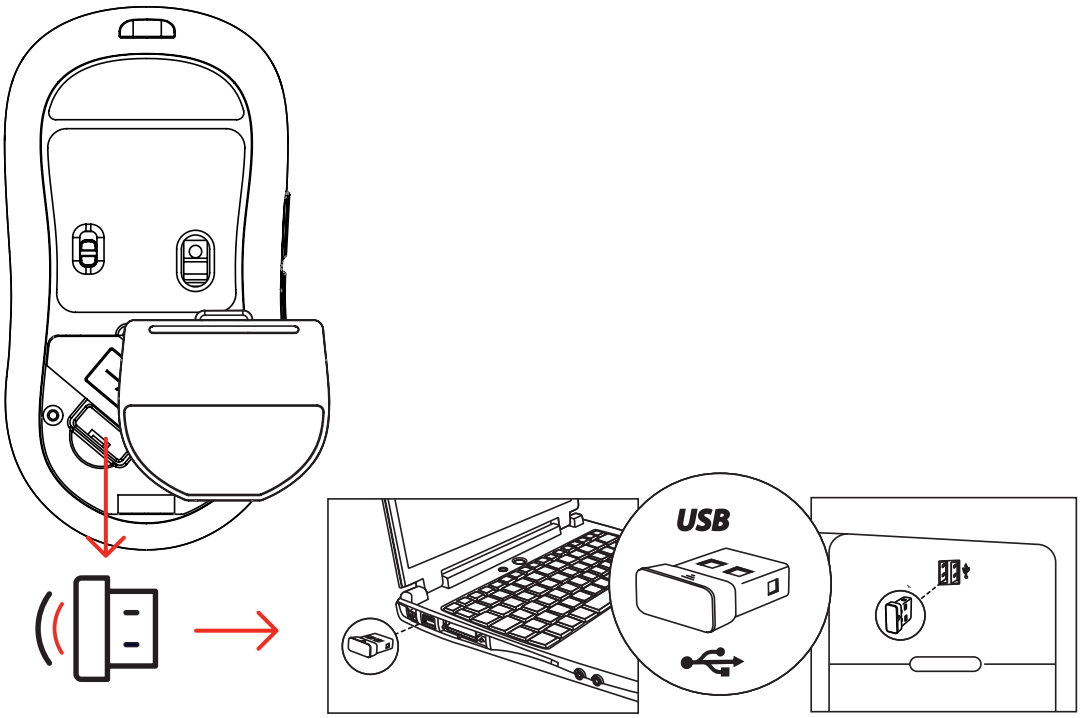

SCROLL WHEEL:

- When browsing an Excel file or website, you can quickly go to the top or bottom by scrolling up or down.
- You can also move quickly to the left or right side of an Excel file or website by pressing the scroll wheel to the left or right.

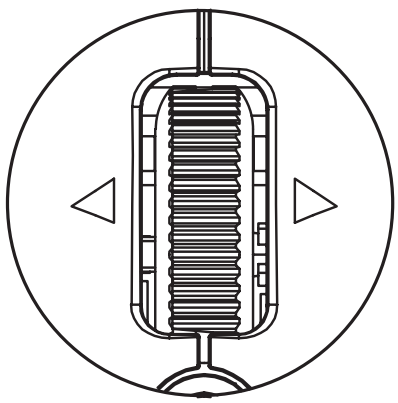

WIRELESS CONNECTION:

1. Set the ON/OFF switch to the “ON” position.
2. Press the mode button to choose connection mode.
   A: (White light) : Wireless USB receiver signal
   B: **1** (Blue light) : Bluetooth 1
   C: **2** (Green light) : Bluetooth 2
3. After switching to the desired mode, insert the USB receiver into the corresponding device or find the Bluetooth signal on the corresponding device and connect it.

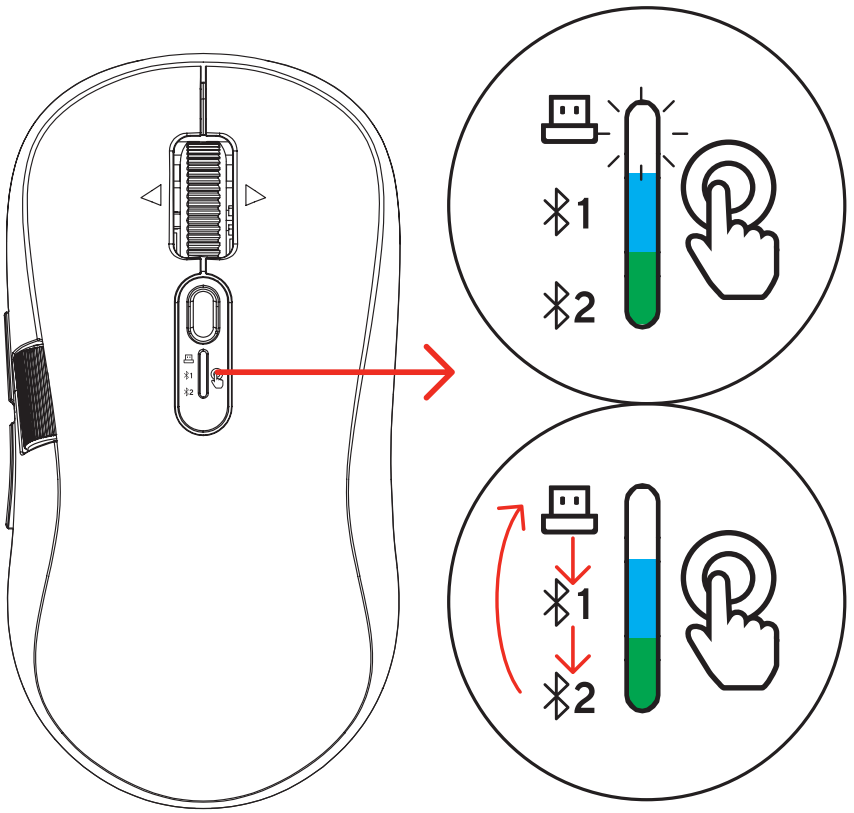

SWITCHING BETWEEN MULTIPLE DEVICES:

- For connected devices, the Bluetooth function stores device information. If the device's wireless signal is on, you only need to click the mode button to connect to the corresponding device automatically, allowing them to quickly switch between multiple devices.

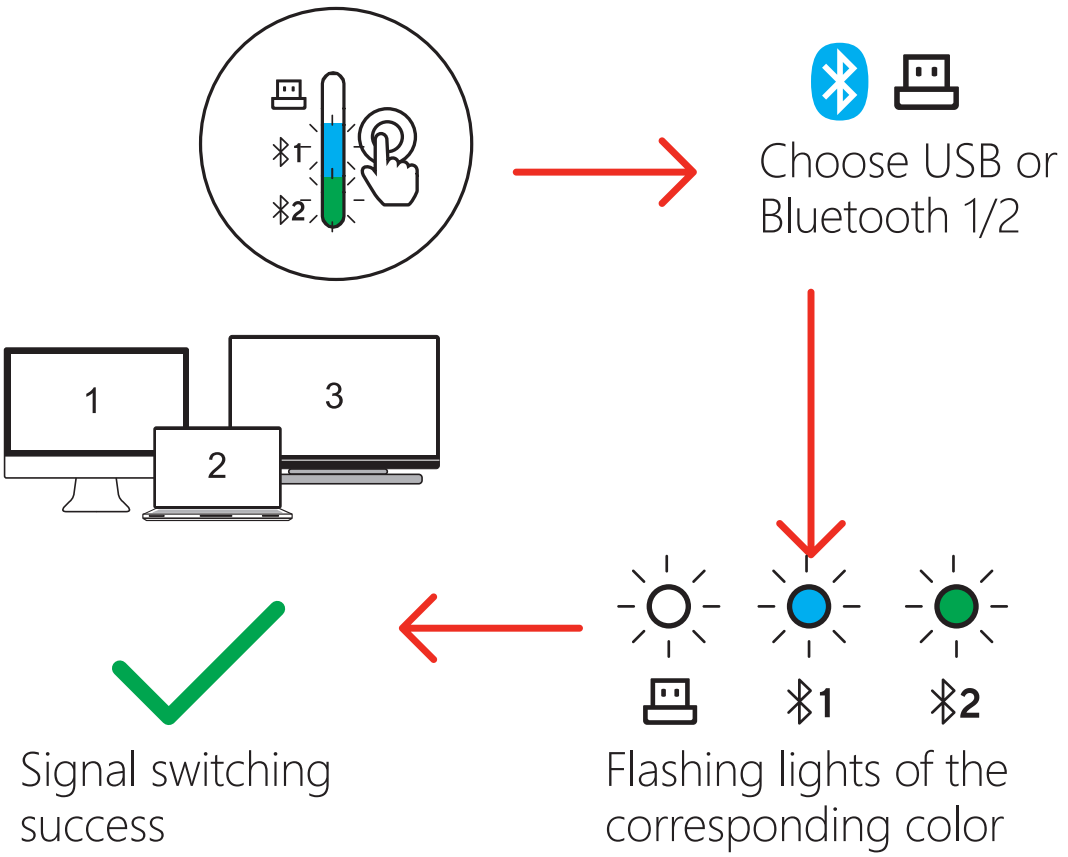

CLEAR THE BLUETOOTH MEMORY:

- Each Bluetooth device can only store the information of one device. When using the same Bluetooth device to connect to a new device, please clear the memory information in the Bluetooth settings. Then the Bluetooth device can be found by the new device.
- To clear the memory, click the mode button to switch to blue/green light, then hold this button firmly for three seconds. The light will start flashing rapidly to indicate that the old device information has been cleared and that the Bluetooth connection is ready for the new device.

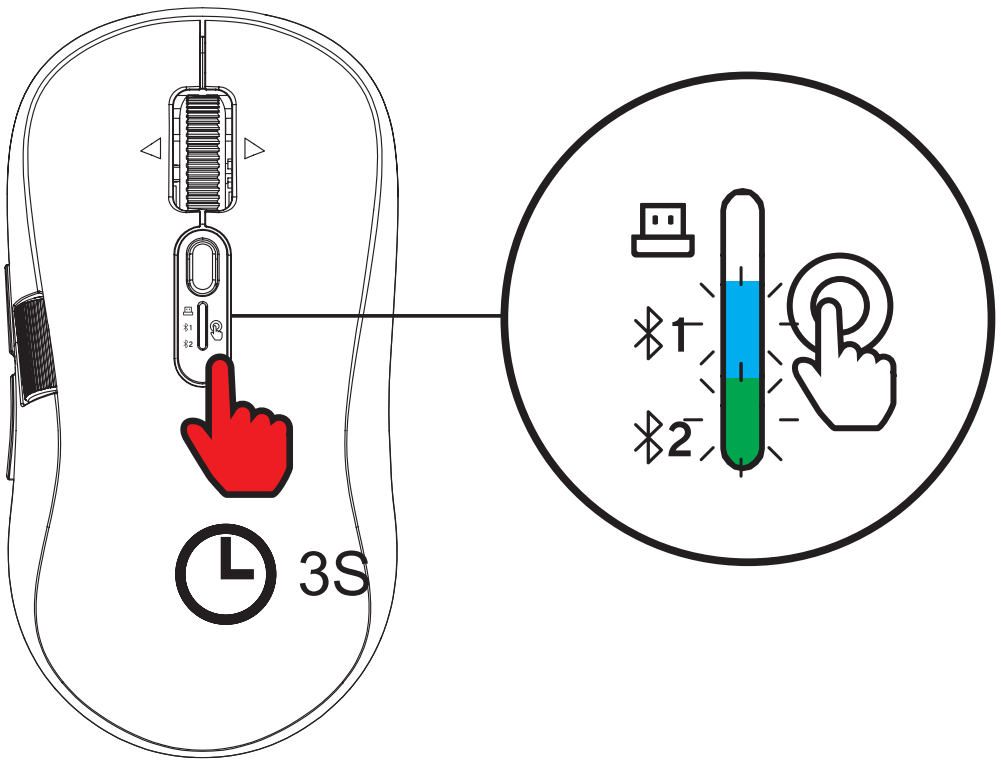

DPI ADJUSTMENT:

- Click the DPI button to adjust the DPI speed. The number of times the light flickers indicates the speed.

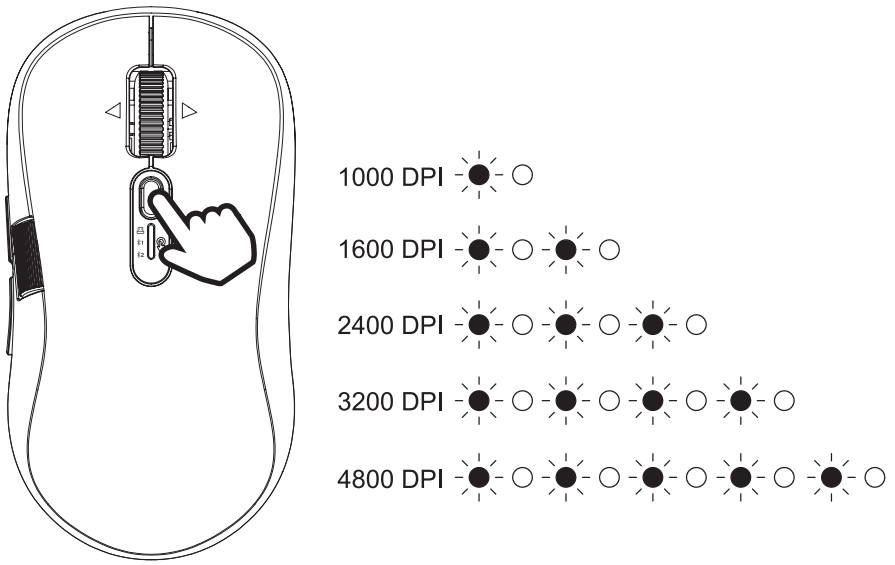

LOW BATTERY INDICATOR LIGHT:

1. When the mouse battery is low, the corresponding low battery warning light will automatically light up and flicker.
2. Connect the USB-C cable to the charging port and a USB adapter or computer USB port.
3. The charging light stays on during charging. After fully charged, the charging light turns off.

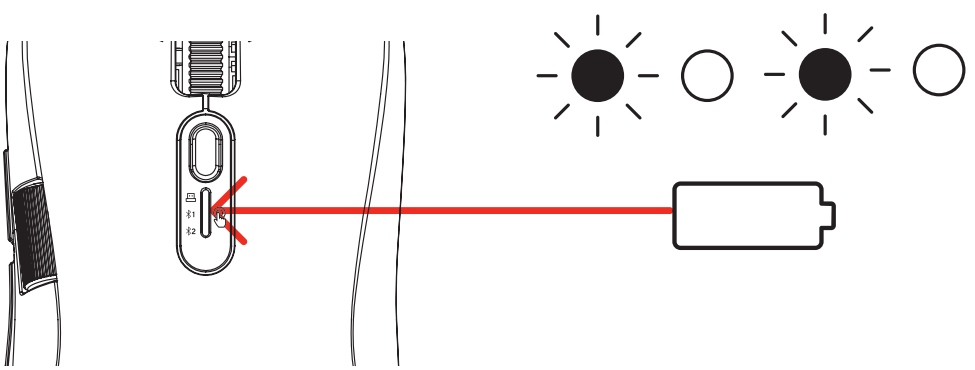

SPECIFICATIONS

Model name	WSM-2300
Rated input	5.0V⎓250mA
Battery	500mAh 3.7V / 1.85Wh
Working time	160 hours
Charging time	3~4 hours
Connectivity modes	2.4G / BT1 / BT2
Bluetooth version	5.1
DPI	1000-1600-2400-3200-4800
OS compatibility	2.4G mode: Windows 10 or above; MacOS 10.10 or above; Chrome OS 9, Linux 8; BT mode: Windows 10 or above; MacOS 10.15 or above; iPad OS 13.4 or above; Android 5.0 or above; Chrome OS 11, Linux10;
Charging cable length	1.2 m
Product size	115 x 60 x 42 mm
Product weight	102 g
Included in the package	- Mouse - USB-C charging cable - USB Receiver - User manual

OTHERS

CE	The CE mark indicates that this product has been manufactured according to current regulations for electromagnetic fields, which means that it is safe to use if used according to safety instructions. The product is manufactured according to current regulations within the EU legislation, limiting the use of hazardous substances in electrical and electronic equipment.
	This product and the accessories packed together are the applicable product to the WEEE directive except batteries. Please recycle any materials in accordance with your local recycling regulations. Batteries should never be thrown away or incinerated but disposed of in accordance with your local regulations concerning chemical wastes.
	This product's packaging materials are recyclable and can be reused. Please recycle any materials in accordance with your local recycling regulations.
	Charger is not included.
0.3–1.2 W	Determines the power that a charging device needs to supply to charge the product.

SÄKERHETSINSTRUKTIONER

Läs bruksanvisningen före användning.

- Utsätt inte produkten för stötar.
- Sätt inte produkten i vätska.
- Kasta inte bort eller förbränn inte denna produkt. Avfallshantera den i enlighet med lokala bestämmelser för kemiskt avfall.
- Enheten kan bli varm under användning, vilket är normalt.

FÖRSIKTIGHETSÅTGÄRDER FÖR BATTERI

- Avfallshantering av ett batteri i eld eller i en varm ugn, eller att försöka mekaniskt krossa eller skära ett batteri, kan resultera i en explosion.
- Att lämna ett batteri i en omgivande miljö med extremt hög temperatur kan leda till en explosion eller läckage av brandfarlig vätska eller gas; och ett batteri som utsätts för extremt lågt lufttryck kan leda till en explosion eller läckage av brandfarlig vätska eller gas.
- Enheten kan bli varm under användning, detta är normalt.
- Denna produkt ska inte slängas eller förbrännas utan kasseras i enlighet med lokala bestämmelser om kemiskt avfall.
- Ett nytt batteri med 100% kapacitet minskar kapaciteteten med 20% efter ca 300 laddningscykler.
- Koppla från enheten från laddning så snart den är fulladdad.
- Ladda om batteriet var tredje månad om du inte kommer att använda det under en längre tid. Detta för att säkerställa batteriets prestanda.

VARNING!

Risk för brand:

- Denna produkt innehåller ett litiumbatteri. När en enhet med litiumbatteri skadas (antingen en eller flera upprepade gånger) kan litiumjoncellerna påverkas av en så kallad “termisk rusning”. Termisk rusning gör att energi frigörs i form av värme inuti batteriet och brand uppstår snabbt. Det blir en självgenererande process som sker explosivt och är väldigt svår att släcka.

Hur man undviker brand:

- Använd inte överdriven kraft på produkten (slå eller tappa inte produkten).
- Ladda inte produkten om den är väldigt varm för att undvika att ladda ett varmt batteri.
- Täck inte över produkten.
- Inspektera alltid produkten och sluta använda den om läckage, konstiga lukter, färgförändringar, deformation eller ovanliga händelser upptäcks (om något läckage kommer in i ögonen, gnugga aldrig ögonen – rengör ögonen med vatten och få medicinsk hjälp).
- Ladda produkten under uppsikt.
- Plocka aldrig isär eller montera tillbaka enheten. Reparationer av utrustningen får endast utföras av kvalificerad personal. Felaktiga reparationer kan utsätta användaren för allvarliga risker.
- Tryck inte in några föremål i öppningar eftersom skada på utrustningen kan uppstå.

ÖVERSIKT

1. Vänster knapp
2. Höger knapp
3. Rullhjul
4. Framåt-/bakåtknapp (Windows)
   Växla mellan program (macOS)
5. Sidorullhjul
6. DPI-knapp
7. Lägesknapp
8. Lägesindikatorer

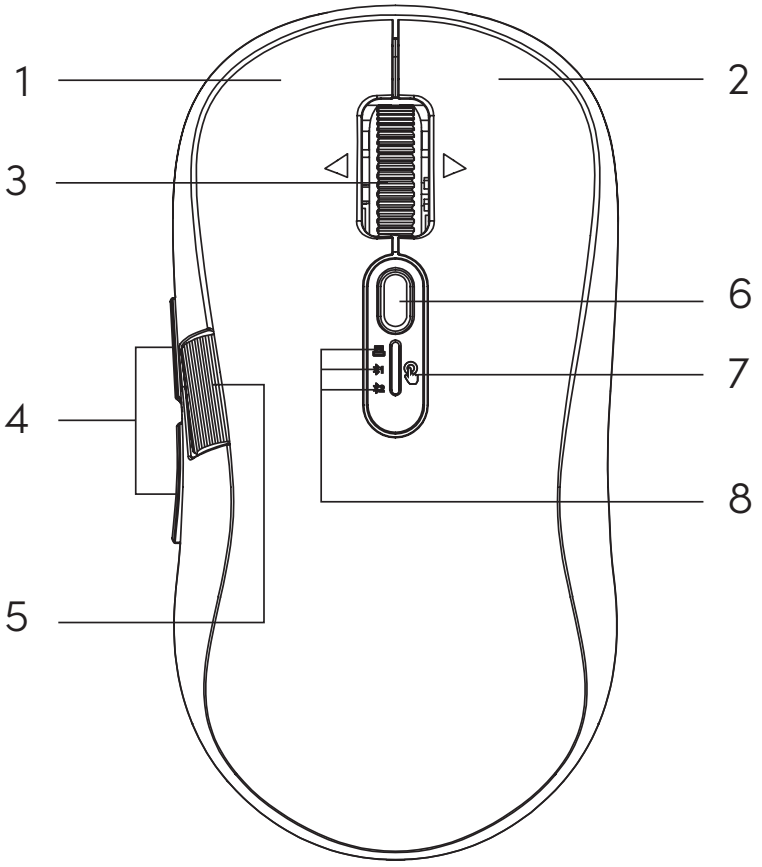

ANVÄNDNING

KOM IGÅNG:

1. Öppna batteriluckan på musens baksida.
2. Ta ut den trådlösa USB-mottagaren.
3. Anslut den till enhetsporten och börja använda den.

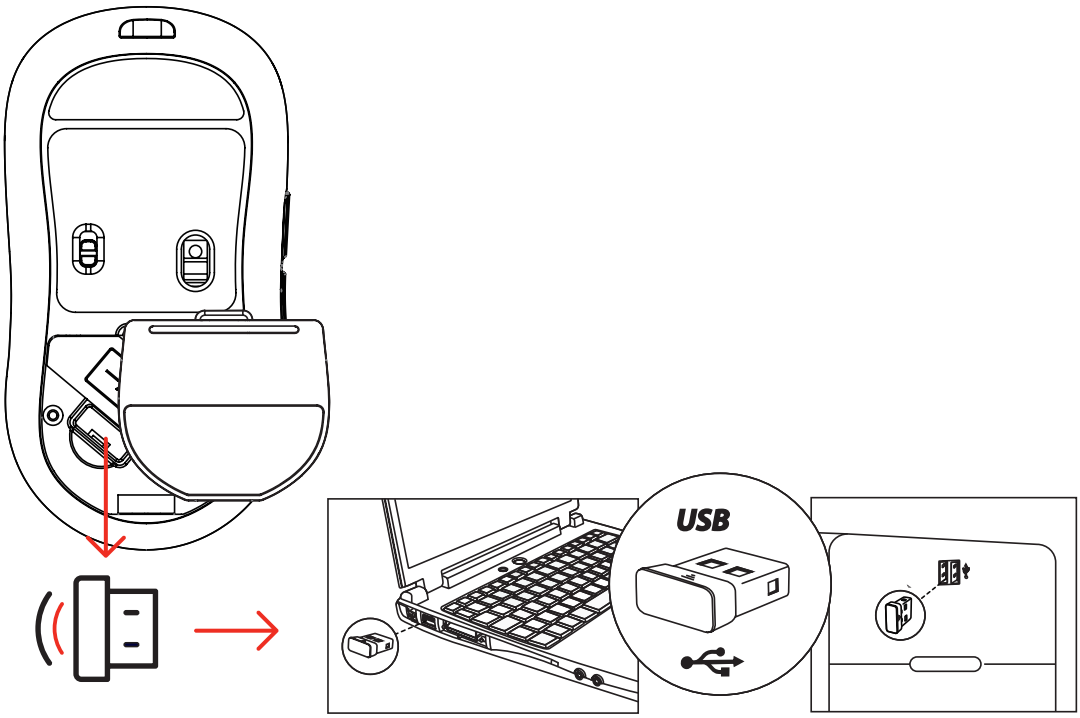

RULLHJUL:

- När du bläddrar i en Excel-fil eller på en webbplats kan du snabbt hoppa till början eller slutet genom att rulla uppåt eller nedåt.
- Du kan också snabbt flytta dig till vänster eller höger i en Excel-fil eller på en webbplats geno

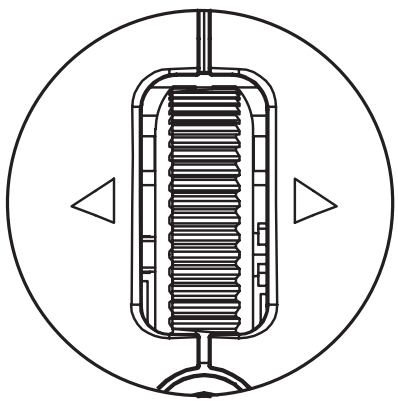

TRÅDLÖS ANSLUTNING:

1. Ställ ON/OFF-omkopplaren i läget “ON”.

2. Tryck på lägesknappen för att välja anslutningsläge.
   A: (Vitt ljus): Signal från den trådlösa USB-mottagaren
   B: **1** (Blått ljus): Bluetooth 1
   C: **2** (Grönt ljus): Bluetooth 2
3. När du har växlat till önskat läge, anslut USB-mottagaren till motsvarande enhet eller sök upp Bluetooth-signalen på motsvarande enhet och anslut den.

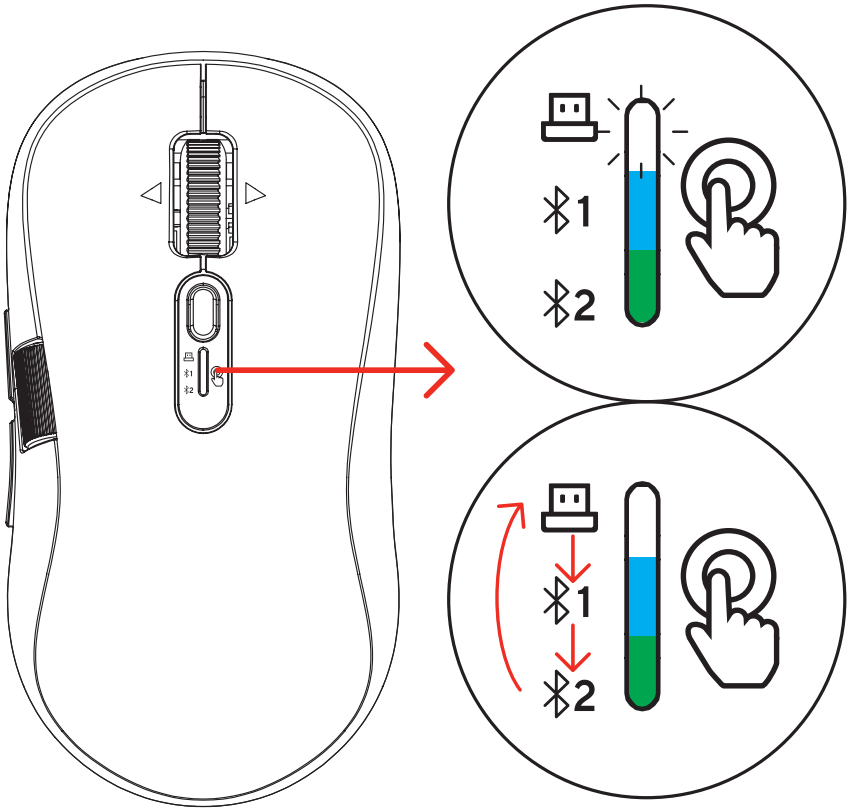

VÄXLA MELLAN FLERA ENHETER:

- För anslutna enheter lagrar Bluetooth-funktionen enhetsinformation. Om enhetens trådlösa signal är aktiverad behöver du bara klicka på lägesknappen för att automatiskt ansluta till motsvarande enhet, vilket gör att du snabbt kan växla mellan flera enheter.

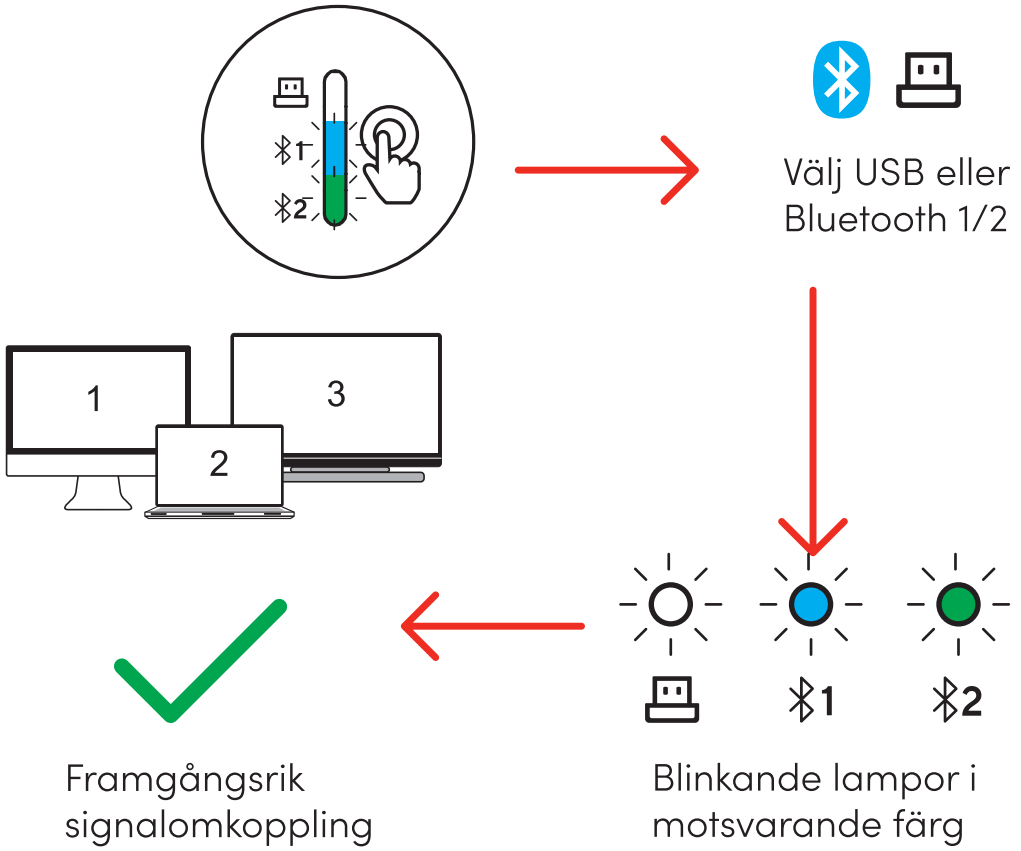

RENSA BLUETOOTH-MINNET:

- Varje Bluetooth-enhet kan endast lagra information om en enhet. När du använder samma Bluetooth-enhet för att ansluta till en ny enhet bör du rensa minnesinformationen i Bluetooth-inställningarna. Då kan den nya enheten upptäcka Bluetooth-enheten.
- För att rensa minnet, klicka på lägesknappen för att växla till blått/grönt ljus och håll sedan knappen intryckt i tre sekunder. Ljuset börjar blinka snabbt för att indikera att den gamla enhetsinformationen har rensats och att Bluetooth-anslutningen är redo för den nya enheten.

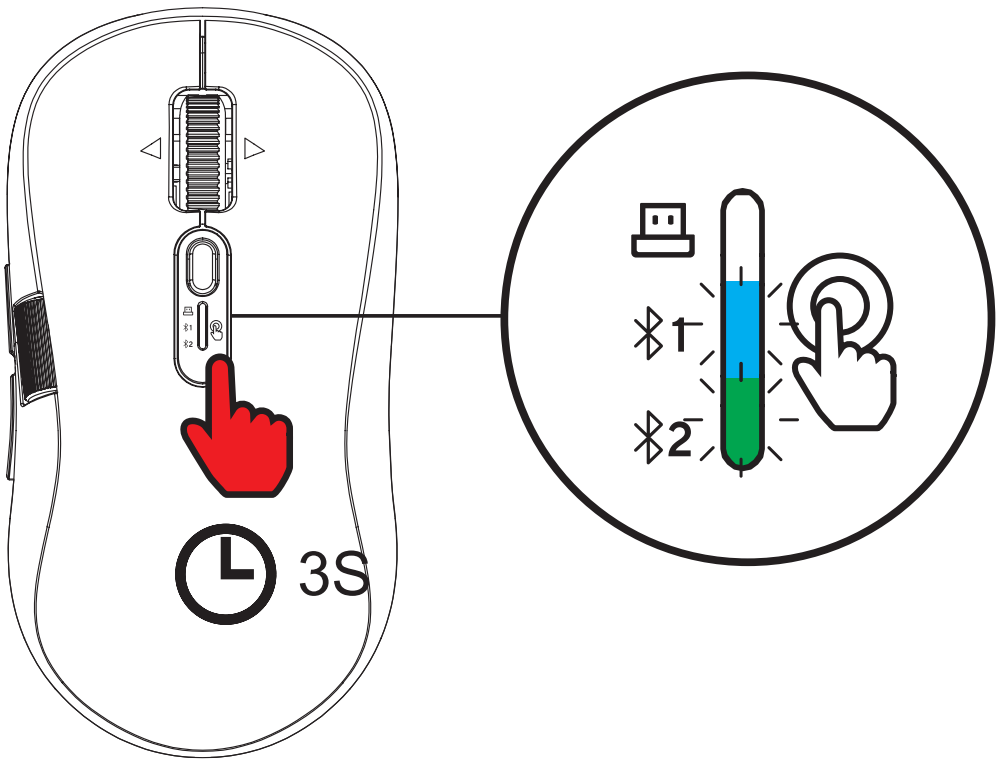

JUSTERING AV DPI:

- Klicka på DPI-knappen för att justera DPI-hastigheten. Antalet gånger som lampan blinkar anger hastigheten.

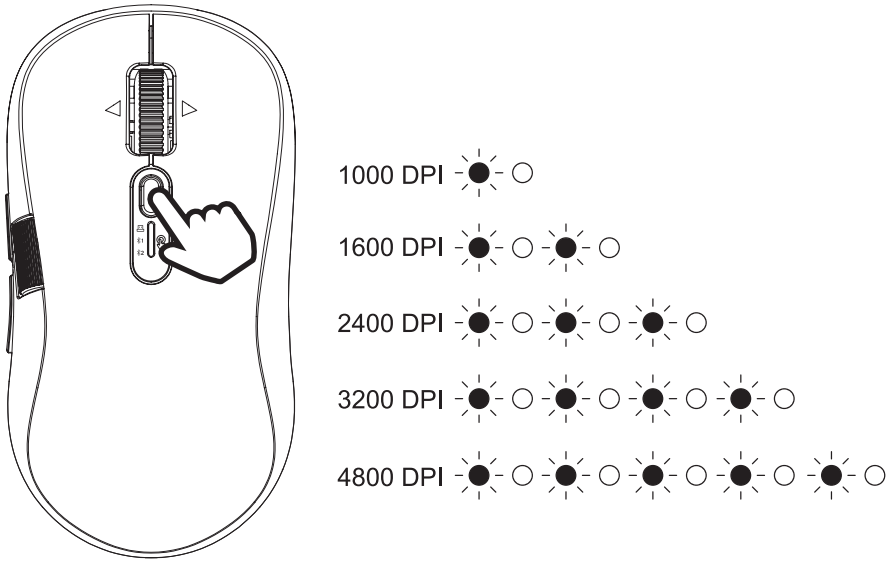

VARNINGSLAMPA FÖR LÅG BATTERINIVÅ:

1. När musens batteri börjar ta slut tänds den tillhörande varningslampan för låg batterinivå automatiskt och börjar blinka.
2. Anslut USB-C-kabeln till laddningsporten och en USB-adapter eller en USB-port på en dator.
3. Laddningslampan lyser under laddningen. När batteriet är fulladdat slocknar laddningslampan.

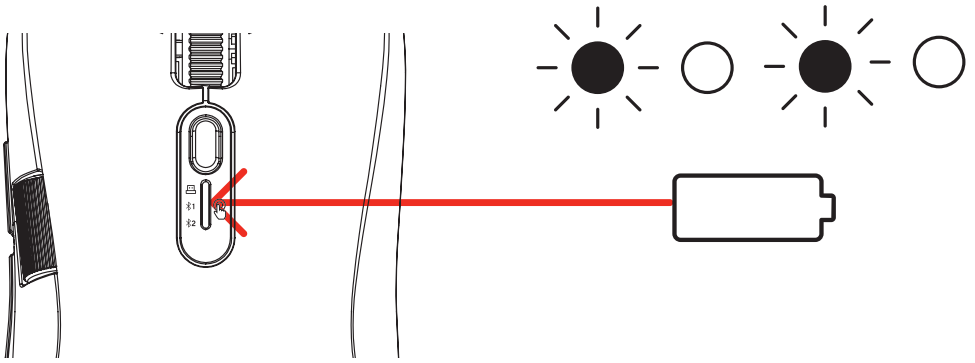

SPECIFIKATIONER

Modellnamn	WSM-2300
Nominell ingångseffekt	5.0V⎓250mA
Batteri	500mAh 3.7V / 1.85Wh
Driftstid	160 timmar
Laddningstid	3~4 timmar
Anslutningslägen	2.4G / BT1 / BT2
Bluetooth-version	5.1
DPI	1000-1600-2400-3200-4800
Kompatibilitet med operativsystem	2,4 GHz-läge: Windows 10 eller senare; macOS 10.10 eller senare; Chrome OS 9, Linux 8; Bluetooth-läge: Windows 10 eller senare; macOS 10.15 eller senare; iPadOS 13.4 eller senare; Android 5.0 eller senare; Chrome OS 11, Linux 10;
Laddningskabelns längd	1.2 m
Produktens mått	115 x 60 x 42 mm
Produktens vikt	102 g
Innehåll i förpackningen	- Mus - USB-C-laddningskabel - USB-mottagare - Användarhandbok

ÖVRIGT

CE	CE-märkningen indikerar att denna produkt har tillverkats enligt gällande regler för elektromagnetiska fält, vilket innebär att den är säker att använda om den används enligt säkerhetsinstruktionerna. Produkten är tillverkad enligt gällande bestämmelser inom EU-lagstiftningen, vilket begränsar användningen av farliga ämnen i elektrisk och elektronisk utrustning.
	Denna produkt och alla tillbehör förutom batterier följer WEEE-direktivet om återvinning. Vänligen återvinn allt material från produkten enligt de lokala regler som råder där du bor. Batterier får aldrig slängas eller eldas utan ska istället tas hand om enligt dina lokala regler om kemiskt avfall.
	Den här produktens förpackningsmaterial är återvinningsbart och kan återanvändas. Återvinn materialet i enlighet med dina lokala återvinningsbestämmelser.
	Laddningsenhet ingår ej.
0.3-1.2 W	Bestämmer effekten som en laddningsenhet behöver leverera för att ladda produkten.

SIKKERHETSINSTRUKSJONER

Les brukerhåndboken før bruk.

- Ikke utsett produktet for støt.
- Ikke legg produktet i væske.
- Dette produktet må ikke kastes eller brennes. Det skal avhendes i henhold til lokale forskrifter for kjemisk avfall.
- Enheten kan bli varm under bruk; dette er normalt.

FORHOLDSREGLER FOR BATTERI

- Kassering av et batteri i brann eller en varm ovn, eller mekanisk knusing eller kutting av et batteri som kan resultere i en eksplosjon.
- Å etterlate et batteri i omgivelser med ekstremt høy temperatur kan resultere i en eksplosjon eller lekkasje av brennbar væske eller gass; og et batteri som er utsatt for ekstremt lavt lufttrykk kan resultere i en eksplosjon eller lekkasje av brennbar væske eller gass.
- Enheten kan bli varm under bruk, dette er normalt.
- Dette produktet skal ikke kastes eller brennes, men kastes i henhold til lokale forskrifter for kjemisk avfall.
- Et nytt batteri med 100 % kapasitet reduserer kapasiteten med ca. 20 % etter ca. 300 ladesykluser.
- Koble enheten fra lading så snart den er fulladet.
- Lad batteriet hver 3. måned hvis du ikke bruker produktet over en lengre periode. Dette er for å sikre batteriets ytelse.

ADVARSEL!

Fare for brann:

- Dette produktet inneholder et litiumbatteri. Når en enhet med litiumbatteri er skadet (enten en eller flere ganger gjentatte ganger), kan litiumioncellene bli påvirket av et såkalt «termisk rush». Termisk rush gjør at energi frigjøres i form av varme inne i batteriet og brann oppstår raskt. Det blir en selvgenererende prosess som foregår eksplosivt og er svært vanskelig å slukke.

Slik unngår du brann:

- Ikke bruk overdreven kraft på produktet (ikke treff eller slipp produktet).
- Ikke lad produktet hvis det er veldig varmt, for å unngå å lade et varmt batteri.
- Ikke dekk til produktet.
- Inspiser alltid produktet og slutt å bruke det hvis det oppdages lekkasje, merkelige lukter, fargeendringer, deformasjoner eller uvanlige hendelser (hvis lekkasje kommer inn i øynene dine, må du aldri gni dem – rengjør øynene med vann og få medisinsk hjelp).
- Lad produktet under tilsyn.
- Aldri demonter eller monter enheten igjen. Reparasjoner på utstyret skal kun utføres av kvalifisert personell. Feilaktige reparasjoner kan sette brukeren i alvorlig fare.
- Dette produktet er ikke et leketøy. La aldri utstyret være innen rekkevidde for barn og la ikke barn leke med det.
- Ikke skyv noen gjenstander inn i åpninger da det kan oppstå skade på utstyret.

OVERSIKT

1. Venstre tast
2. Høyre tast
3. Rullehjul
4. Frem/tilbake-knapp (Windows)
   Bytt mellom programmer (macOS)
5. Sidehjul
6. DPI-knapp
7. Modusknapp
8. Modusindikator

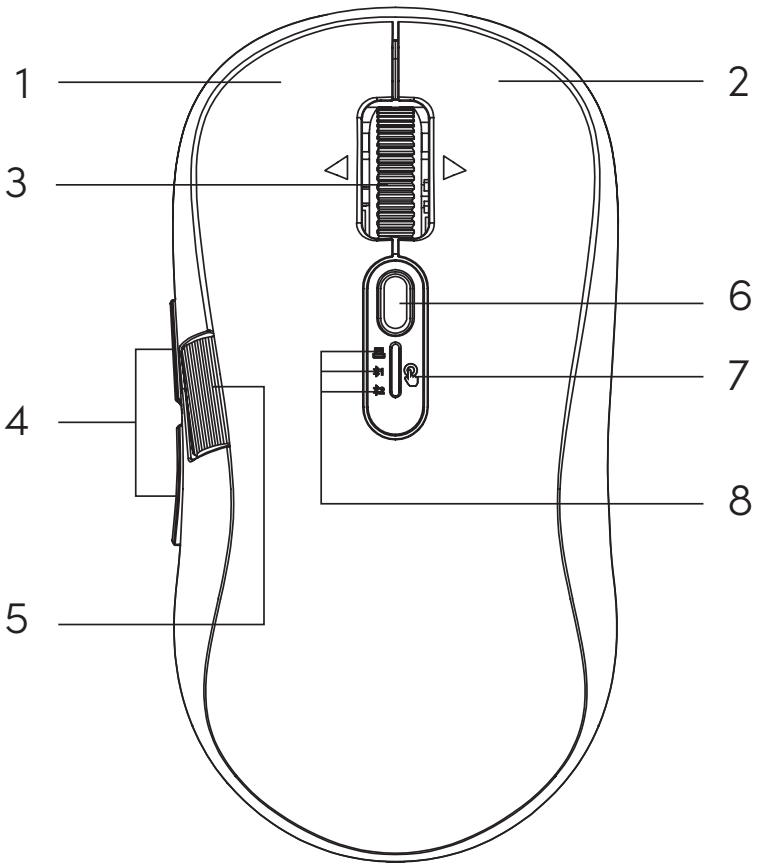

BRUK

KOM I GANG:

1. Åpne batterilokket på baksiden av musen.
2. Ta ut den trådløse USB-mottakeren.
3. Koble den til enhetsporten og ta den i bruk.

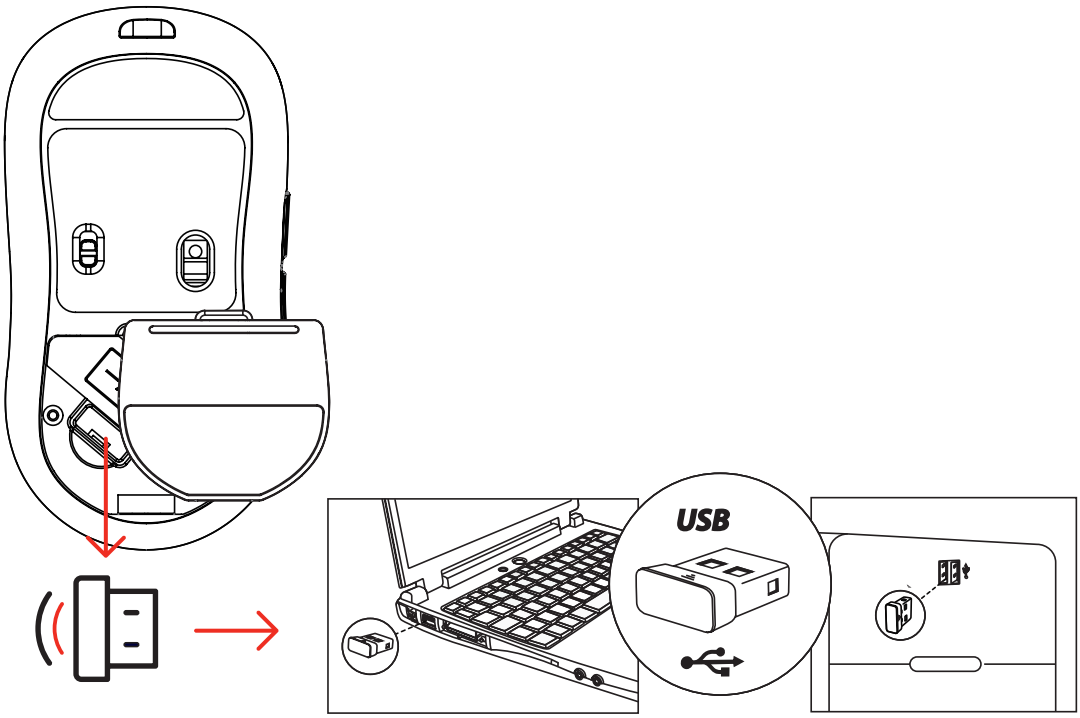

RULLEHJUL:

- Når du blar gjennom en Excel-fil eller et nettsted, kan du raskt gå til toppen eller bunnen ved å rulle opp eller ned.
- Du kan også raskt bevege deg til venstre eller høyre i en Excel-fil eller på en nettside ved å trykke på rullehjulet mot venstre eller høyre.

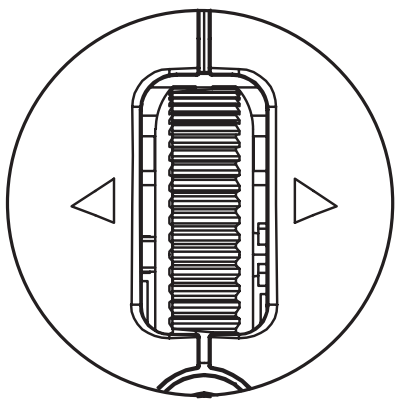

TRÅDLØS TILKOBLING:

1. Sett PÅ/AV-bryteren i “PÅ”-stillingen.
2. Trykk på modusknappen for å velge tilkoblingsmodus.
   A: (Hvitt lys) : Signal fra trådløs USB-mottaker
   B: **1** (Blått lys) : Bluetooth 1
   C: **2** (Grønt lys) : Bluetooth 2
3. Når du har valgt ønsket modus, setter du USB-mottakeren inn i den aktuelle enheten, eller finner Bluetooth-signalet på den aktuelle enheten og kobler den til.

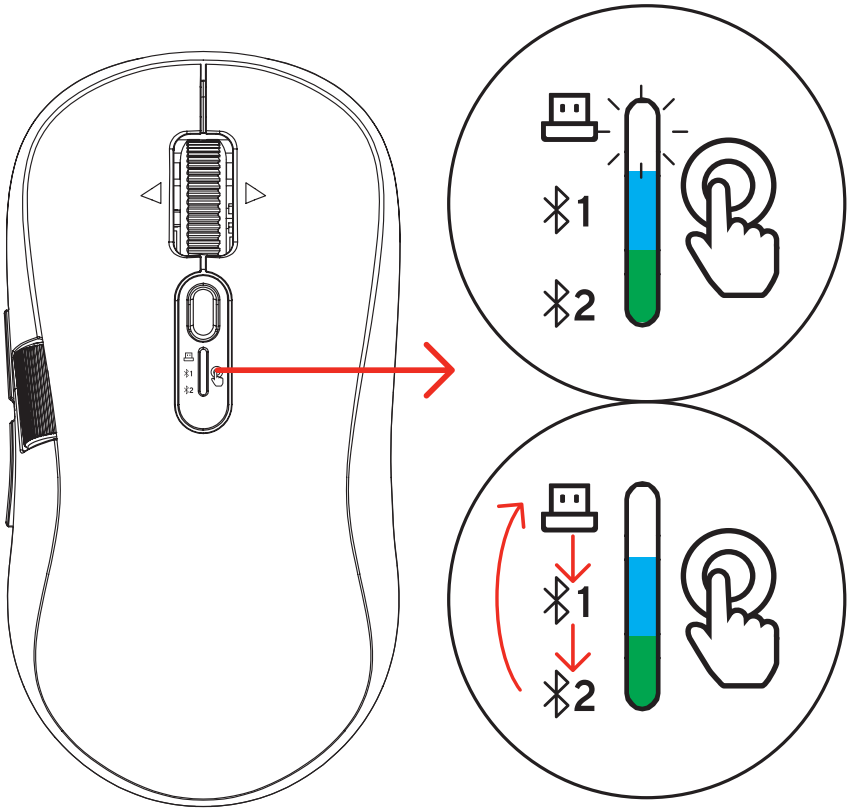

VEKSLING MELLOM FLERE ENHETER:

- For tilkoblede enheter lagrer Bluetooth-funksjonen informasjon om enhetene. Hvis enhetens trådløse signal er aktivert, trenger du bare å trykke på modusknappen for å koble deg automatisk til den aktuelle enheten, slik at du raskt kan veksle mellom flere enheter.

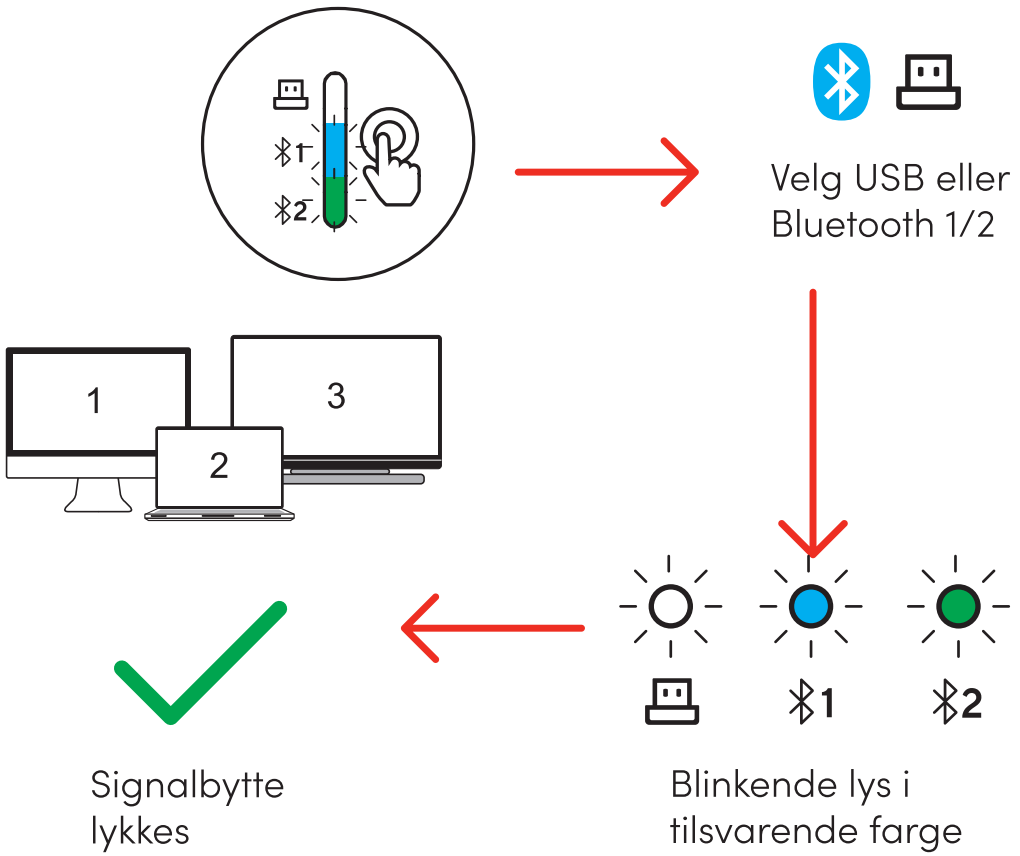

TØM BLUETOOTH-MINNET:

- Hver Bluetooth-enhet kan bare lagre informasjon om én enhet. Når du bruker den samme Bluetooth-enheten til å koble til en ny enhet, må du slette lagringsinformasjonen i Bluetooth-innstillingene. Da vil den nye enheten kunne oppdage Bluetooth-enheten.
- For å tømme minnet må du klikke på modusknappen for å bytte til blått/grønt lys, og deretter holde denne knappen godt inne i tre sekunder. Lyset vil begynne å blinke raskt for å vise at den gamle enhetsinformasjonen er slettet og at Bluetooth-tilkoblingen er klar for den nye enheten.

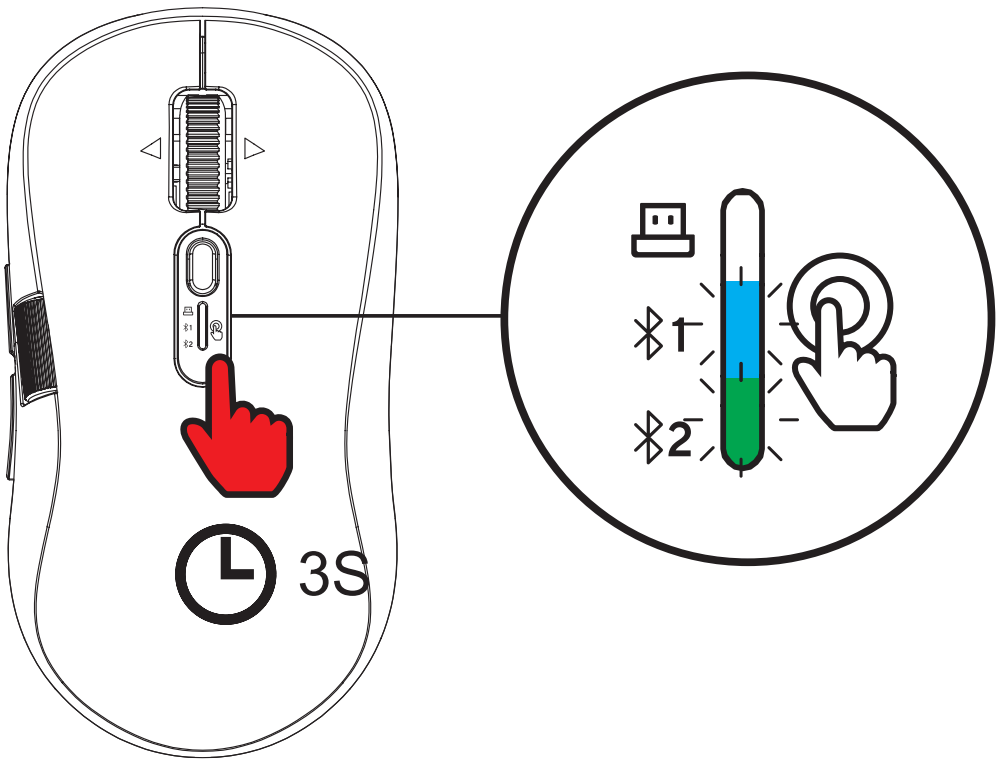

JUSTERING AV DPI:

- Klikk på DPI-knappen for å justere DPI-hastigheten. Antall ganger lyset blinker angir hastigheten.

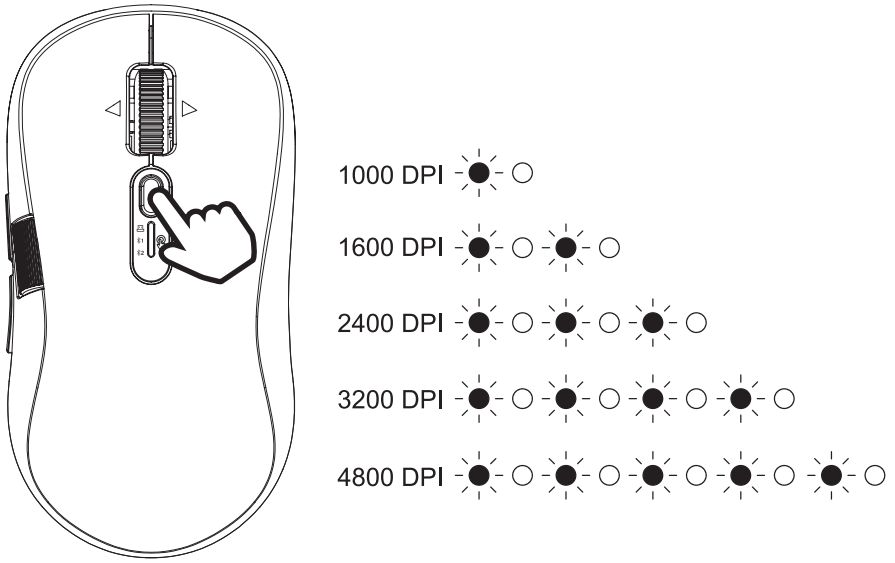

INDIKATORLAMPE FOR LAVT BATTERINIVÅ:

1. Når batteriet i musen begynner å bli svakt, vil den tilhørende advarselslampen for lavt batterinivå automatisk lyse opp og blinke.
2. Koble USB-C-kabelen til ladeporten og en USB-adapter eller en USB-port på en datamaskin.
3. Ladelyset lyser under lading. Når batteriet er fulladet, slukkes ladelampen.

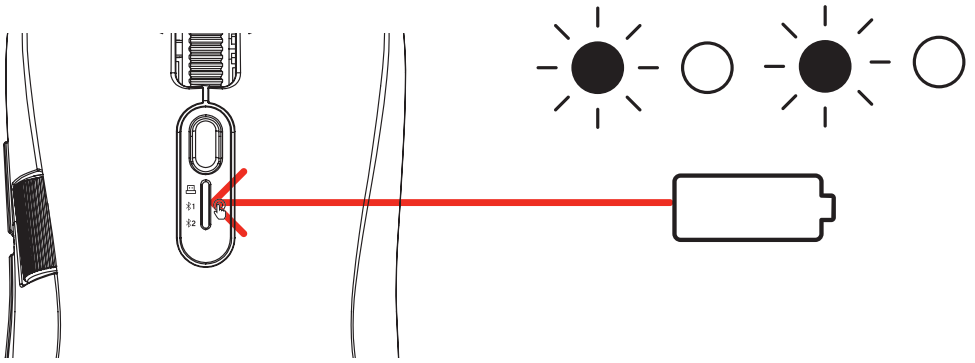

SPECIFIKASJONER

Modellnavn	WSM-2300
Nominell inngangseffekt	5.0V⎓250mA
Batteri	500mAh 3.7V / 1.85Wh
Driftstid	160 timer
Ladetid	3~4 timer
Tilkoblings-moduser	2.4G / BT1 / BT2
Bluetooth-versjon	5.1
DPI	1000-1600-2400-3200-4800
OS-kompatibilitet	2,4 GHz-modus: Windows 10 eller nyere; macOS 10.10 eller nyere; Chrome OS 9, Linux 8; BT-modus: Windows 10 eller nyere; macOS 10.15 eller nyere; iPadOS 13.4 eller nyere; Android 5.0 eller nyere; Chrome OS 11, Linux 10;
Ladekabellengde	1.2 m
Produktstørrelse	115 x 60 x 42 mm
Produktvekt	102 g
Inkludert i pakken	- Mus - USB-C-ladekabel - USB-mottaker - Brukerhåndbok

ANNET

CE	CE-merket indikerer at dette produktet er produsert i henhold til gjeldende forskrifter for elektromagnetiske felt, noe som betyr at det er trygt å bruke hvis det brukes i henhold til sikkerhetsinstruksjonene. Produktet er produsert i henhold til gjeldende forskrifter innenfor EU-lovgivningen, som begrenser bruken av farlige stoffer i elektrisk og elektronisk utstyr.
	Dette produktet og tilbehøret som er pakket sammen, er det produktet som omfattes av WEEE-direktivet, med unntak av batterier. Alt materiale skal resirkuleres i henhold til lokale resirkuleringsbestemmelser. Batterier skal aldri kastes eller brennes, men avhendes i henhold til lokale forskrifter for kjemisk avfall.
	Emballasjematerialene til dette produktet er resirkulerbare og kan gjenbrukes. Vennligst resirkuler alt materiale i henhold til lokale resirkuleringsbestemmelser.
	Ladeenhet ikke inkludert.
0.3-1.2 W	Bestemmer hvor mye strøm en ladeenhet må levere for å lade produktet.

Made in China
Manufactured by NetOnNet AB
Företagsgatan 69
504 64 Borås, Sweden
info@netonnet.com

(V1)